広報 いまがわ

いいまち　今金　夢のまち

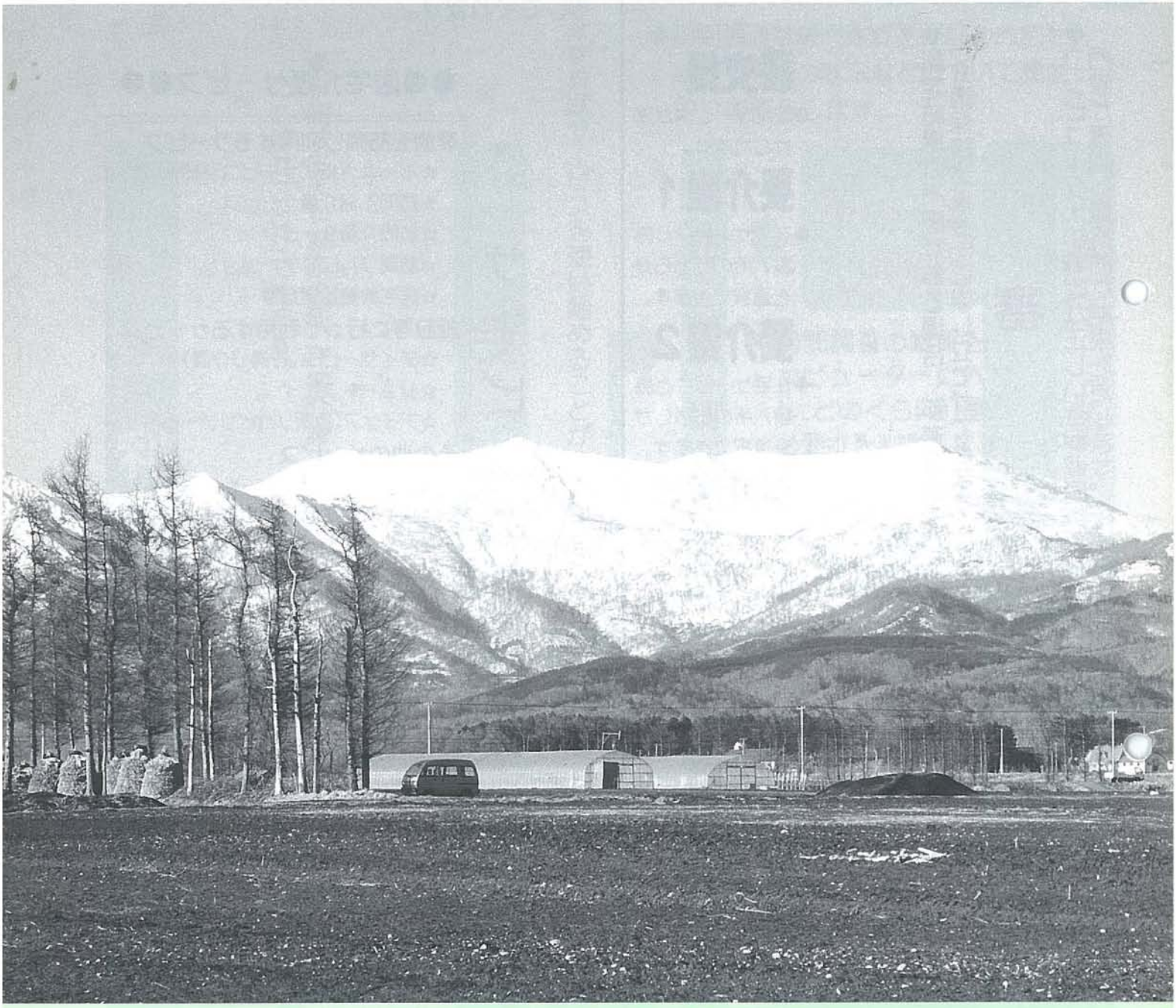

インマヌエルの丘から望むメップ岳

5月号

1999（平成11年）
No. 484

今金町民憲章

◎民主主義に徹し生活を合理化して近代的な町にいたしましょう。
◎健康で勤労にはげむ明るい町にいたしましょう。
◎技能をみがき産業の開発に努め、豊かな町にいたしましょう。
◎教育をたかめ楽しく生活できる平和な町にいたしましょう。

制定　昭和42年10月１日

介護保険のサービスの利用方法

利用者（被保険者）

◆申請は本人や家族の他、在宅介護支援センターにも頼むことができます。

申請

今金町（としべつ）

◆申請をすればサービスを使い始めることができます。

◆担当者が、あなたの普段かかっている医師に意見書の作成を依頼します。

要介護認定

訪問調査

◆訪問調査は専門家があなたのお宅を訪問し心身の状況などについて聞き取り調査をします。

コンピューターによる判定

◆訪問調査の結果をコンピューターに入力し、どのくらい介護が必要かを判定します。

訪問調査の際に調査項目に関連して書き取ってきた項目

医師の意見書

介護認定審査会

◆コンピューターの判定が正しいか保健医療・福祉の専門家が確認し最終的な結果をだします。

審査判定

◆認定結果に不服がある場合、都道府県の「介護保険審査会」に申し立てができます。

認定

要支援

◆在宅サービスが受けられます。

要介護1

◆在宅サービスと施設入所のどちらかを選択できます。

要介護2

◆在宅サービスと施設入所のどちらかを選択できます。

要介護3

◆在宅サービスと施設入所のどちらかを選択できます。

要介護4

◆在宅サービスと施設入所のどちらかを選択できます。

要介護5

◆在宅サービスと施設入所のどちらかを選択できます。

非該当

自立

◆介護保険のサービスは受けられません。

◆認定されなかった人でも今金町独自のサービスが受けられます。

◆自分でサービスを選択し利用できますが利用方法がわからない人や効果的なサービスを受けたい人は専門家（ケアマネージャー）がサービスの紹介、あっせんをしてくれます。

サービスの計画を立てます。

●●居宅介護サービス●●

家庭を訪問し利用するサービス
- ☆ホームヘルプサービス（訪問介護）
- ☆訪問入浴介護サービス
- ☆訪問介護サービス
- ☆訪問リハビリテーション
- ☆居宅療養管理指導

施設等に行って利用するサービス
- ☆デイサービス（日帰り介護）
- ☆ショートステイ
- ☆デイケア（通所リハビリテーション）

その他のサービス
- ☆福祉用具の貸与
- ☆福祉用具の購入費の支給
- ☆痴呆対応型共同生活施設
- ☆有料老人ホームの介護サービス

●●施設介護サービス●●

- ☆特別養護老人ホームの入所
- ☆老人保健施設の入所
- ☆療養型病床群等

施設サービス

ご迷惑をおかけします

下水道工事のため交通規制のお知らせ

町内の一部が下水道工事のため交通規制がかかります。車道部工事のため、騒音振動など町民の皆様に大変ご迷惑をお掛けすることになります。ご理解とご協力をお願いいたします。

・お問い合わせ先
役場上下水道課
（TEL2－0111）

工事区域

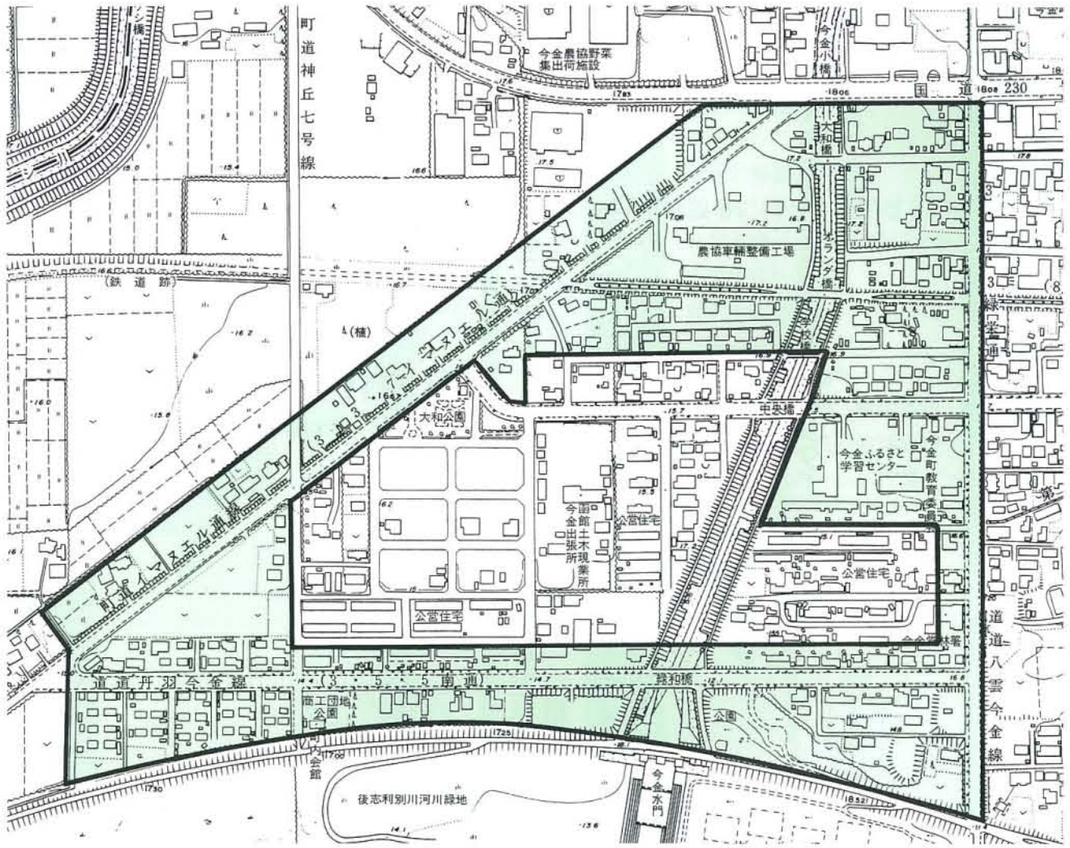

行政相談委員に生亀きよえさん

生亀きよえさんが平成11年4月1日付けで総務庁長官から行政相談委員に再委嘱されました。

行政相談委員とは？

行政相談委員とは役所と皆さんのパイプ役です。

皆さんから、窓口サービス、道路、登記、年金、河川、郵便など役所の仕事についての苦情、要望、意見をお聴きして改善を図ります。

相談はどのような方法で？

電話、口頭、手紙で行政相談委員にお申し出下さい。

相談は無料です。お気軽に！

総務庁行政相談委員の氏名・住所は

氏　名　生亀（いきがめ）きよえ
住　所　今金町字今金459番地の110
TEL　2－0760

行政相談
5月26日（水）
午後1時から3時まで
今金町民センター

民生児童委員の3名　厚生大臣表彰受賞

先日、永年にわたる民生児童委員活動の功績が認められ、田中義雄さん（花石）、松橋泰子さん（八幡町）、栗山幸雄さん（東町）の3名が、厚生大臣から表彰を受けました。

田中義雄さんは、昭和46年12月に民生児童委員となり、今日まで地域の実情把握に努め老人福祉等に理解を示し制度の普及等に尽力されました。

松橋泰子さんは、昭和46年12月に同委員となり、今日まで独居老人、母子家庭への生活指導、制度の説明手続等に尽力されました。

栗山幸雄さんは、昭和44年11月に同委員となり、今日まで在宅福祉事業の啓発、指導等に尽力されました。

右（田中義雄さん）、中（松橋泰子さん）、左（栗山幸雄さん）

投票率100％！

4月1日に行われた、北海道知事・北海道議会議員選挙において、住吉自治会が投票率100％を達成しました。町選挙管理委員会でも国政、地方選挙を通じて「記憶にない」とのこと。

住吉自治会は、これまでも常に投票率が高く選挙に対する関心の高さに敬意を表します。

外科医長に北川一彦先生！

4月1日付けで、外科医長に北川一彦先生が着任しました。

先生は、昭和57年に東京東邦大学を卒業後、札幌医大等を経て本町に単身赴任しました。

趣味は、ゴルフ・スキー・ボウリング、中でもボウリングについては大学時代にボウリング部に所属していたそうで相当な腕前のようです。腕に自信のある方は一度先生に挑戦してみては・・・。

平成元年から平成3年3月まで熊石町の国保病院に勤務されていて、美利河スキー場には何度か滑りに来たことがあるそうです。

4月1日付け　職員人事異動

◎総務部

○総務課

・財政係（北海道派遣）
山田　薫

・総務係（北海道より派遣）
山崎　正人

・総務部総務課付（北海道派遣）
山田　哲也

○企画調整課

・広報公聴係長兼町史編纂係長（総務課財政係主査）
諸戸　康浩

○保健福祉課

・保健福祉係（新採用）
山本　幸恵

◎農業委員会

・事務局長兼総務係長兼農地係長（事務次長兼総務係長兼農地係長）

・今金町結婚相談所長
佐久間優一

・総務係兼農地係（新採用）
近藤　克俊

◎教育委員会

○管理課

・総務係兼学校教育係（新採用）
森山　英樹

◎老人保健施設

・介護福祉士（新採用）
芳賀由美子

◎今金町国保病院

・外科医長（新採用）
北川　一彦

3月31日付け退職

・大和英雄（経済部長）

・鈴木捷（保健福祉課長）

・平原昌美（農業委員会事務局長）

・佐々木靖美（教育委員会管理課長）

・加藤登（総務課総務係）

・天野ちあき（保健福祉課健康づくり係）

新入学児童を交通事故から守ろう！

今年、新入学を迎えた児童に各団体から交通安全グッズが贈られました。

商工会婦人部から贈られた
●手作り交通安全鈴
（この鈴は今金森林管理センターが材料を提供してくれ、チューリップの型取りは光の里学園で、仕上げは商工会婦人部と、3つの団体で完成した心のこもった鈴です。）

ライオンズクラブから贈られた
●交通安全ランドセルカバー

社会福祉協議会から贈られた
●交通安全パラソル

厚生年金・国民年金の積立金還元融資は「しあわせひろげる町づくり」を応援しています

厚生年金保険・国民年金の積立金還元融資は「やさしいまちづくり」を応援しています。

みなさんが加入している厚生年金保険及び国民年金保険の積立金は、将来の年金給付のための大切な財源として積立てられていますが、この積立金は福祉の増進と生活の向上に役立てられるよう、地方公共団体（市町村等）などに低利で貸し付けされています。

※年金融資

平成10年度神丘地区簡易水道施設整備事業に、7,670万円が融資され、公衆衛生と生活環境の向上のために役立てられています。

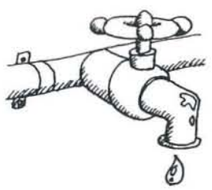

山菜採りの事故を防ぐために

暖かくなり、山菜採りを楽しむシーズンを迎えました。

山菜採りは、年齢を問わずに手軽に楽しめるレジャーとして、多くの人々に親しまれておりますが、例年事故が多発しています。

次のことに心がけましょう。

○行き先、帰宅予定時間などを必ず家族や知人に知らせておきましょう。
○単独行動は避け、同行者と互いの位置を確認しあいましょう。
○道に迷ったときは、むやみに歩き回ることは危険です。落ち着いて行動しましょう。
○万一に備え、笛やラジオ、非常食を携帯し目立つ服装をしましょう。
○自然を大切にすることやゴミの持ち帰り、火の後始末などの基本的なマナーも忘れずに守りましょう。
○クマも山菜は大好物です。クマと遭遇しないためには自分の存在を先に知ってもらうことが大事です。音の鳴るものを身につけましょう。

在宅介護支援センターを知っていますか？

今回は総合福祉施設としべつ内1階にあります在宅介護支援センターをご紹介します。

在宅介護支援センターとは？

お年寄りや障害をお持ちの方の介護についての相談やアドバイス、保健福祉サービスの相談やご提案、介護用品・機器の展示および紹介をしています。

こんなときにはご相談を

●自宅での介護が大変。
●家を留守にしたいが、お年寄りをひとりにできない。
●退院が決まったが、自宅での生活が不安。
●自宅での掃除、買い物、食事支度が大変。
●どんな保健福祉サービスが利用できるのか知りたい。
●便利な介護用品がほしい。
●施設に入所したい。

こんなお手伝いをします。

●保健福祉サービスの紹介や申請の代行。
●スムーズに保健福祉サービスが受けられるように関係機関との調整。
●手すりの設置や介護用品の紹介、アドバイス
●施設の紹介や施設への橋渡し

支援センターでは、より身近な相談役として、各地区の民生児童委員に相談協力員をお願いしています。遠慮せずにご相談ください。

困ったことがあったら、まず支援センターへお気軽にお電話下さい。専任の保健婦・介護福祉士がご支援いたします。秘密・プライバシーは守ります。

（在宅介護支援センター）
TEL　2－2780

土曜日もサービス開始

デイサービスとホームヘルプサービスが土曜日も受けられるようになりました。

お申し込み・お問い合せは
（総合福祉施設まで
TEL　2－2780）

各地区民生児童委員

担当地区名	氏　名	住　所	電話番号
美利河	森田　誠子	美利河	3－7078
花石	田中　義雄	中花石	3－7343
中里・住吉・上種川	中島　弘一	中　里	2－2624
種川宮前・駅前・中種川	山本　敦子	種川駅前	2－0521
奥種川・光台・下種川・下メップ高台	小岩　高慶	下種川	2－2736
上稲穂・下稲穂・金又	橘　亨二	上稲穂	2－2529
田代・上田代・南田代・豊受・南豊受・八鈴	谷崎　正	大和町	2－2144
八束更生・宝田・初田・南原・宮の下	小原　安夫	八束南原	2－3103
白石・八束中央・栄	木島　和雄	白　石	2－1974
金原・鈴金	水野　英一	鈴　金	2－3012
豊田・春日井	庫元　利治	上豊田	2－3034
鈴岡・トマンケシ・神丘全域	幅口　忠男	鈴岡第一	2－2356
日進	小池　重徳	日　進	2－1918
東町・日の出町・高美町	栗山　幸雄	東　町	2－0238
八幡町・昭和町・本町	松橋　泰子	八幡町	2－0702
旭町・栄町・御影	富沢　昭雄	御　影	2－0570
南町	久保田庄一	南　町	2－0672
末広町	川島　礼子	末広町	2－0297
大和町・商工団地	市原　和子	大和町	2－1323
南栄町・緑町	南川利美子	南栄町	2－0427
寒昇・曙町	小田島照枝	寒　昇	2－2821

戦没者のご遺族のみなさまへ

特別弔慰金が支給されます

対象者　戦没者死亡当時の三親等内親族で次の要件をすべて満たす方
1．第六回特別弔慰金国庫債券の受給権を取得していないこと
2．平成11年4月1日現在、公務扶助料、遺族年金等の受給権を有する遺族がいないこと

支給内容　額面24万円、6年償還の記名国債

請求期間　平成11年4月1日～平成14年3月31日

請求窓口　町民課町民係

「ぬくたまラリー」抽選発表！

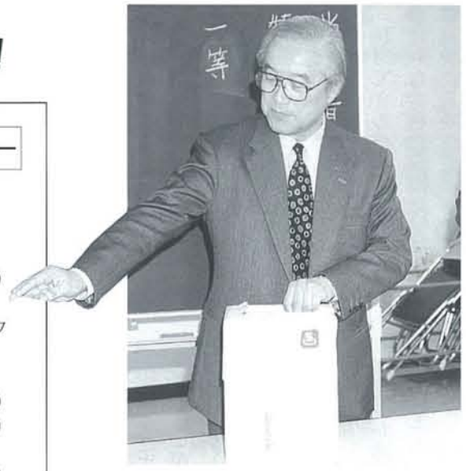

昨年12月１日から３月15日までの間で開催した「ぬくたまラリー」（檜山、渡島の北部７町温泉巡りスタンプラリー）の抽選が３月26日に今金町で行われました。

応募総数84通の内、特等には大成町の泉田さんが当選、各町特産品の詰め合わせが手渡されました。

１等から３等については、次の12名が当選しました。

ぬくたまラリー

特等（１万円相当）１名　泉田悦宏さん（大成町）
・詰め合わせの中味は
（長万部：活毛がに、今金：しそジュース、瀬棚：ビーフジャーキー、大成：たこチーズ、熊石：スッポン缶詰）

１等（７千円相当）２名　浅田友子さん（今金町）
須賀翔さん（北檜山町）

２等（５千円相当）３名　板垣典子さん（今金町）
加藤麗子さん（八雲町）
伊藤寿子さん（長万部町）

３等（３千円相当）７名　佐藤真紀子さん（今金町）
須田節子さん（今金町）
下屋敷ヒデ子さん（今金町）
岡本義厚さん（今金町）
本間成さん（瀬棚町）
堺真一さん（八雲町）
三浦祐真さん（長万部町）

── コリドール交流ネットワーク情報　No. 13 ──

～瀬棚町～

～アウトドア王国～

『せたな青少年旅行村』

せたなのキャンプ場は山も海も楽しめる。回りを見渡すと緑の自然とマリンブルーの日本海が一面に広がる。山をおりるとマリンスポーツが楽しめる。

そんな「せたな青少年旅行村」はいかがでしょうか。

■お問い合わせ・お申し込み
瀬棚町役場商工観光課
（☎01378-7-3311）

～北檜山町～

ナイスショットではじまる春　爽快なプレーを！

「北檜山パークゴルフ場」

■受付時間／午前８時45分～５時30分（６～８月は午後６時30分まで延長）
■料金／◇プレー料
【高校生以上300円】
【中学生以下100円】
【70歳以上　100円】
◇用具使用料
【クラブ・ボール　一式200円】
◇回数券
【12ラウンド用　3,000円】
■お問い合わせ・お申し込み
北檜山町商工観光課（☎01378-4-5111）
北檜山グリーンパーク管理棟（☎01378-6-0530）

～八雲町～

第19回落部公園つつじ祭り

■日時　５月30日（日）
午前10時～午後３時
■会場　落部公園（八雲町落部）
◎ＨＢＣラジオ公開録音
『門倉有希ショー』を開催！
※その他、ビンゴ大会・ポニー乗馬など多彩なイベントが盛りだくさん！ぜひおこしください。
◎お問い合わせは同実行委員会事務局へ。
（八雲町役場落部支所内
☎01376-7-2231）

～長万部町～

～走ってみませんか～

第12回毛がにロードレース

◎開催日　６月27日（日）
◎コース　長万部中学校グランド～
◎種　目　1.2km、３km、５km、10km、ハーフマラソンの部
※小学生、一般男女、車イスなど全部で14種目（副賞は毛がに）
◎受　付　５月31日（月）まで
◎参加料　3,000円
※1.2km、３kmの部は1,000円
《お問い合わせ・申込先》
スポーツセンター
（☎01377-2-3311）

～熊石町～

『熊石あわびの里フェスティバル』

■日時　５月16日　午前９時30分スタート
■会場　青少年旅行村
●グルメあわびの街道を設置●
あわび釜飯、あわび弁当、あわび浜焼きなどあわびを食材にした豪華料理に舌鼓！
あわびの当たる宝餅まき、よさこいソーラン踊り競演、歌謡ショーなどのイベントもたくさん！
春は、あわびの里フェスティバルから！
お問い合わせ　熊石観光協会
（☎01398-2-3111）

～大成町～

●温泉紹介

『国民温泉保養センター』

広大な貝取澗渓谷の保養温泉地に位置する、身も心もあったかになる温泉。

お風呂から眺められる四季折々の景色、周辺には遊歩道や公園もあり、大成町の大自然を満喫できます。

■場　所　大成町字貝取澗
■入浴料　大人260円・小人50円

みんなの広場

「ぼくたちの八東小学校」
八東小学校　六年
浜田　隆弘くん

八東小学校の周りは、とても自然に恵まれています。

山が近くにあり川もあり空気もとてもすんでいます。

山には鳥が飛び、鳴き声が聞こえ、川には魚が泳いでいます。

だから時々、登山したり釣りもできます。

ぼくは、八東小学校の周りにこのような自然があってよかったと思います。

八東小学校では、田植え、稲かり、いもほりなどの全校縦割り班活動があります。また、みんなでそうじをしたり、遊んだり、ほとんどの活動を全校児童でやっています。みんなは仲良く楽しく活動してます。体育館では、毎日いろいろな学年が混ざって仲良く遊んでいます。

田口先生は、ちょっときびしいところもあるけど時々どこかにつれてってくれます。また、たまにだじゃれを言うけど意味不明なだじゃれもあり、みんなは一しゅんしらけます。五、六年の学級はたまにけんかもすることがあるけどすばらしい学級です。

ぼくは、こんな八東小学校が大好きです。

3月に卒業生から贈られた看板

俳句

花散るや菩薩の合掌やはらかし　今村由井子
春なれや黄の色ふえし花の店　杉本あい
逃水を追うて峠を登りきる　芳賀あきえ
打ち方をテレビで学ぶよもぎそば　戸沢慶秋
春野球島へ歓喜の優勝旗　伊藤翠女
子の旅へ電話待つ日の山笑う　佐藤朝子
身構えること無き齢花は葉に　斉藤みち

利別俳句会

※俳句には本来ふり仮名は不要ですが、"誰もが読みやすく"との主旨によりあえて付記しています。

うちの家のアイドル

▶狩野　朱音ちゃん

（平成９年６月27日生まれ）
大和町　狩野秀之さん、公子さんの長女
【親から】
最近、あかねのお気に入りは口紅をつける事。私がしない分オシャレに興味があるようです。

◀齊藤　陸ちゃん

（平成８　年10月14日生まれ）
寒昇　斉藤　敬さん、日奈子さんの長男
【親から】
ウルトラマン、仮面ライダー、スーパー戦隊の全てのヒーローを言い当てることが自慢です。踊りが好きで、保育園でも、家でも音楽に合わせて踊っています。みなさん、よろしく。

社会教育だより
第270号

（重点目標）
い　いつでも、どこでも、誰でもが、
ま　町の歴史や自然・文化を大切にし
か　家庭や学校、地域社会のきずなを深め
ね　熱意をもって、自ら楽しく健やかに学び合いましょう。

問い合わせは、二―三四八八

原点は家庭から

入学シーズンも一段落し、目を輝かせながら通学する子供たちも少しずつ新しい友達や環境に慣れてきた頃でしょう。同様に、家庭においても、新しい世界に子供たちを送り出すことの不安から少しずつ開放されてきた頃ではないでしょうか。この入学式の日から、子供たちは学習や生活、人間関係などを学ぶ場として学校との係わりが生まれ、一方、家庭は、子供たちを健やかに育てるための協力関係を学校と持つことになります。

先般、文部省から乳幼児や小中学生を持つ家庭へ家庭教育手帳・ノートが配布されました。現在の子供たちを取り巻く様々な課題を解決する方策の一つとして家庭教育充実のための願いとヒントが記されています。入学式のその日から子供たちは家庭の手を離れてしまうのではなく、学校と家庭が協働で子供たちを育てることが求められています。学校と家庭の役割を明確にし、子供たちを導くことの重要性が問われているのです。

子供たちにとって家庭とはどんなところであるべきかを考え直し、子供たちの成長が大きな喜びや楽しみである家庭であり続けたいと願うものです。

ふるさとモノ語り
（文化財探訪35）

みの（蓑）

みのは雨・雪・日光を除けたり、時には防寒を兼ねて着用します。また、物資運搬用の背中当てとして利用されることもあります。稲わら・スゲ・シュロといった植物を材料とし、表は鳥の羽毛のように重ね、裏は網のように編みます。

写真左は、背を覆う背蓑、右は腰を覆う腰蓑で、セットで用いられたものです。ワラは雨を吸うとふえるので、目がつまって雨を防ぎます。雨を防ぐだけでなく、とても暖かかったそうです。

写真のみのは、和田林三さんが製作したもので、豊田小学校に保管されていました。

このたび、教育委員会へ寄贈されたものです。

参考文献：「民具入門事典」（柏書房刊行）

私たちの生涯学習

琴鈴会（会長星加晴江さん）

琴鈴会は、大正琴を愛好する方々により平成2年7月に結成されました。現在会員は18名を数え、平均して週1～2回の練習を重ねています。そして、日ごろの練習の成果を、敬老会や文化祭などの町内行事はもとより、全道・全国大会でも披露しています。また、光の里学園や豊寿園への慰問演奏も毎年続けているそうです。

レパートリーは軽く百曲を超え、曲種も民謡、演歌からクラシックと幅広く、場所や年齢に合わせて演目を選ぶそうです。「毎週の練習はつらいけど、楽しみながら練習することで、ストレス発散になっています。みんなの気持ちがひとつになり、ソプラノ・アルト・ベースのパートの演奏がうまく合った時の感激は他に替えがたいものです」会員のみなさんは口を揃えていいます。今年2名の新しい仲間を加え、6月に行われる全道大会（函館）に向け猛練習中だそうです。益々元気で軽やかな音色を響かせてほしいと願うものです。

スポーツでふれあいを
5月30日にヘルシーウォーキング

野山の木々も芽吹きはじめいよいよアウトドアのシーズンになりました。

近年、健康や余暇の活用などに関心が高まっており、それぞれのライフスタイルに応じた志向となっていることから、教育委員会では、町民皆スポーツを目指し「競うスポーツ」から「ふれあうスポーツ」に重点を移した事業を展開していくことにしました。

これまでも、ミニテニスなどの軽スポーツの普及に取り組んできましたが、今年度新たなメニューとして『ヘルシーウォーキング事業』を行います。春と秋の2回計画しており、1回目は新緑がまばゆい5月30日(日)に、奥ピリカ温泉コースを歩きます。この機会に森林浴を楽しみながら、親子や友人とのふれあいの輪を広げてみませんか。

野外施設を利用しよう

夏期間、次の野外施設を開放しています。職場や町内会などの仲間で気軽にご利用して下さい。

利用のさいには、マナーを守り、みんなが安全に楽しくプレーできるよう心がけましょう。特に、空き缶やゴミの持ち帰りにご協力願います。

利用の申し込み、用具の貸し出しなどのお問い合わせは総合体育館（2―2026）へ。

▽利別健民グラウンド
（野球、ソフトボール）
▽オアシスパークゴルフ場
▽高美公園パークゴルフ場
▽高美公園ゲートボール場
▽町民テニスコート場（総体）
▽町テニスコート場（今金中）

〈文化団体会員募集〉

本町文化協会に加盟している26団体は、それぞれ仲間づくりとしての生涯学習に取り組んでいます。皆さん多数の参加をお待ちしております。申し込みは、各団体の連絡責任者までお電話を。

加盟団体名	連絡責任者
今金書道愛好会	岡嶋　絹子（栄　町）2-0165
日本詩吟学院岳風会今金支部	伊藤　サツ（南　町）2-0425
今金ハムクラブ	中村　和正（旭　町）2-0019
日写連北部桧山支部	鈴木　捷（寒　昇）2-1203
北陽画会	近藤瑠璃子（寒　昇）2-1430
今金民謡会	原田みどり（東　町）2-1439
今金民謡研友会	久保田　勝（南　町）2-1409
今金百人一首クラブ	長浜　稔（御　影）2-1641
今金町囲碁同好会	高畑　秀樹（旭　町）2-0745
今金将棋愛好会	遠藤　盛人（商　工）2-0066
今金クッキングサークル	遠藤　玲子（南　町）2-0601
北部檜山音楽協会今金支部	稲木　弘幸（末広町）2-0517
利別俳句会	戸澤　定勝（大和町）2-0330
今金社交ダンスクラブ	伊藤　勝一（大和町）2-2485
カナリヤ会	西雪　清輝（末広町）2-1636
今金ちぎり絵愛好会	黒沢てる子（東　町）2-0730
いまかね陶芸愛好会	山北　幸好（緑　町）2-0965
今金舞踊愛好会	高山美恵子（八幡町）2-0537
今金町音楽愛好会	桂川　博勝（南栄町）2-1854
日本盆栽協会今金支部	渡辺　茂（南栄町）2-0514
今金町民合唱団	石井瑠美子（大和町）2-1456
今金町手話同好会	吉田　知美（東　町）2-0140
今金町琴鈴会	能代　令子（大和町）2-2803
NYDI今金バレエサークル	阿知波久子（八幡町）2-0174
おしばなの会	土田喜美子（八　束）2-1544
今金よさこいソーラン倶楽部	八重樫　清（東　町）2-1572

社教関係行事等の日程

〈5月〉

10日(月)　スポーツ指導員実技研修　19：00　総合体育館
11日(火)　社会教育委員・体育指導委員合同会議　19：00　学習センター
13日(木)　四つ葉会総会　19：00　学習センター
15日(土)　スポーツ少年団結団式・体力テスト会　14：00　総合体育館
16日(日)　第23回全檜山少年剣道大会　9：00　総合体育館
18日(火)　文化協会役員総会　19：00　学習センター
27日(木)　青少年健全育成推進委員会　19：00　学習センター
30日(日)　町民ヘルシーウォーキング・今金町オリエンテーション事業　9：00　奥ピリカ

〈6月〉

6日(日)　管内社会教育委員連絡協議会研修会　10：00　今金高等養護学校

いじめなどの相談電話は、２－３５５０番です。（不在の時や夜間は留守番電話になります）

5月1日～6月30日は林野火災予防実施期間

今金地区林野火災予消防対策協議会において林野火災予防実施期間が決まりました。

林野火災は、5月から6月にかけて一番多く発生します。

魚釣りや山菜採りなどで入山されるときは、タバコのポイ捨てやたき火は絶対しないで下さい。

5月10日から20日は強化期間となりますが、特に5月10日は町の「山火記念日」（日進大火の日）です。無煙日として火入れは一切禁止されていますのでご注意願います。

なお、焼畑、地ごしらえなど火入れをするときは、役場の許可が必要です。必ず係まで申請して下さい。

《農林課林務係》

年金相談日について

年金に関する質問や相談を次の日程で行いますので、お気軽にご利用してください。

記

◎とき　5月20日(木)
午前10時～午後3時まで
（午後12時15分～1時まで昼食）

◎ところ　役場町民相談室

◎相談員　函館社会保険事務所職員

《町民課年金係》

消費税及び地方消費税は必ず期限内納付を！

※期限内に納付できない事情のある場合は、お早めに税務署にご相談ください。

詳しくは、八雲税務署総務課管理徴収担当（TEL 0137-3-2148）

違法銃器の根絶にご協力を

最近は、身近なところでも銃を使った凶悪犯罪が発生し、道民の平穏な生活に不安を与えています。

皆さんが安心して暮らせる社会を作るために、一人ひとりが銃器に対する強い拒絶意識を持つことが必要です。

警察では、違法な銃器の徹底した取り締りをはじめ、「けん銃のない安全な社会」づくりを目指し、皆さんと一体となった銃器根絶のための活動を行います。

なお、けん銃や弾を持っているとか、密輸・密売をしているなどの情報を見聞きしたときは、警察にお知らせ下さい。

ご協力をお待ちしています。

悪質商法等による消費者被害の未然防止

口先一つで、買う必要のない商品を売りつけられる「悪質商法」が後を絶ちません。お年寄りや主婦などがよく狙われていますが、最近は特に若者の被害が目立っています。

悪質商法の被害に遭わないために、次のことに注意しましょう。

◎相手の身分と用件をしっかり確認する
◎安易に家の中にいれない
◎サインは契約書をよく読んでから
◎契約しても金銭の支払いは後払い
◎契約した後でも冷静に考えてクーリングオフ制度（無条件で契約を解除できる）を利用する
◎しつこく契約を迫る場合は、相手が親しい友人でもキッパリ断る

北檜山警察署　TEL　4－6110

つりにご注意！

釣りファンにとっては、年中釣りをしたいものです。しかし、全国各地で海、川の遭難事故や転落事故等が後を絶ちません。

釣りに出かける時は次のことに心がけましょう！

・単独行動は避け、家族に、行き先帰宅時間を告げて出かけましょう。
・海釣りをする方は万が一に備えライフジャケットを身につけましょう。

社会福祉協議会だより

11・4・10

※光の里学園、豊寿園、社会福祉協議会への多額のご寄付、ご厚意ありがとうございました。

（敬称略）

《北檜山町》
檜山北高校合唱部
《今金町》
安藤　馨
商工会婦人部
大倉啓太郎
佐藤佐一
今村由井子
中村恭子
北見富子
生田晃吉
金原老人クラブ二
水野清
水野伊三郎
金澤民男
牧田栄子
神丘老人クラブ
安藤カズエ
中里老人クラブ
今金町婦人団体連絡協議会
吉田清志
今金カナリア会
平野俊春
今金町青年団体連絡協議会
金原青年団

健診を受けて明るい健康づくり

5月みんなの健康

（保健福祉課健康づくり・国保係）

項目	対象者	実施日	時間	対象地区	実施会場	備考
一般住民関係						
一般健康相談	全住民	5月10日(月)	10：00～11：45	全地区	総合福祉施設内保健センター	健康相談（血圧測定・尿検査）、栄養相談
一般健康相談	全住民	5月17日(月)	10：00～11：45	〃	〃	〃
一般健康相談	全住民	5月24日(月)	10：00～11：45	〃	〃	〃
一般健康相談	全住民	6月7日(月)	10：00～11：45	〃	〃	〃
一般健康相談	全住民	6月14日(月)	10：00～11：45	〃	〃	〃
無医地区巡回診療(眼科)	全住民	5月20日(木)	14：20～14：50	〃	〃	八雲総合病院眼科医師診察（有料）
無医地区巡回診療(耳鼻科)	全住民	6月8日(木)	14：20～14：50	〃	〃	八雲総合病院耳鼻科医師診察(有料)
乳幼児関係						
乳児健診	生後4,7,10,12ヶ月児	5月19日(水)	受付時間 13：00～13：15	全地区	総合福祉施設内保健センター	身体計測・保健相談・医師診察 歯科相談・栄養相談
1歳6ヶ児月健診	生後1歳7,8ヶ月児	5月26日(水)	受付時間 13：00～13：15	〃	〃	尿検査・身体計測・保健相談・医師診療・歯科相談・フッ素塗布・栄養相談
股関節脱臼検査	生後4ヶ月児	5月11日(火)	個別通知にてお知らせします。	〃	八雲保健所今金支所	股関節X線撮影
すくすく子育てダイヤル	乳児及び就学前の幼児を持つ保護者の方	5月12日(水)	9：00～12：00	〃	総合福祉施設（2－2780）	電話による心配事相談
3歳児健康診査	生後3歳2、3、4ヶ月児	6月2日(水)	受付時間 13：00～13：15	〃	総合福祉施設内保健センター	身体計測・保健相談・医師診察 歯科相談・栄養相談
妊婦関係						
妊婦相談	妊婦の方	5月13日(木)	13：30～15：00	全地区	総合福祉施設内保健センター	健康相談・栄養相談・歯科相談
妊婦相談	妊婦の方	6月10日(木)	13：30～15：00	全地区	〃	〃

お知らせ

☆風疹予防接種（対象者には個別に詳細を通知します。）
☆無医地区巡回診療は病院の治療費と同じです。現金と健康保険証が必要です。70歳以上の方は老人医療受給者証も必要となります。
☆6月に歯科検診を予定しています。詳細は後日ご案内致します。

一般健康相談・妊婦健康相談の利用について

毎週月曜日（祝日は中止）総合福祉施設としべつ内保健センターにおいて、保健婦による健康相談を実施しています。血圧測定・尿検査を行い個別に健康上の心配事・悩み又は治療中の病気との付きあい方や食事の摂り方について相談に応じております。近頃、健康についてテレビやラジオから毎日たくさんの情報が伝わってきます。しかし、個人個人で生活背景や、好み、健康状態が異なるので必ずしもその人に適した情報とは言いきれないことが有ります。健康について関心が高い人ほど食事や運動などにいろいろ気をつけているものですが、情報がその人に適したものでなければ良い結果は期待出来ません。そこで個人個人にあった健康情報を提供したり、相談に応じることができる機会として、今金町で行っている健康相談を利用して頂きたいと思います。

また、高齢化社会を迎え健康への関心は高くなりつつあり検診事業も定着してきましたが、検診結果を生活習慣病の予防のためには充分に活用できてはいない現状もあります。

時代は『治療から予防へ』と変化しています。ぜひ、今後はもっと身近に健康相談を活用して下さい。元気に明るく二十一世紀を迎えましょう。

その他、妊婦さんの健康相談も毎月第二木曜日に保健センターにて実施しています。どんな些細な心配事でもかまいません。ぜひ活用していただきたいと思います。

随時、電話での相談も受けています。

妊娠・出産・育児についての情報も多様ですので迷ったとき、困ったときにはお気軽に相談してください。

【一般健康相談】
☆受付：午前10時～11時45分
☆持参するもの：健康手帳

【妊婦健康相談】
☆受付：午後1時30分～3時
☆持参するもの：母子健康手帳

（健康づくり係）

休日当番医

5月9日	北檜山町立国保病院	（北檜山）	☎4－5321
16日	道南ロイヤル病院	（北檜山）	☎4－5011
23日	今金町立国保病院	（今　金）	☎2－0221
30日	富　田　医　院	（今　金）	☎2－0324
6月6日	今金町立国保病院	（今　金）	☎2－0221
13日	道南ロイヤル病院	（北檜山）	☎4－5011

※診療時間
午前10時から正午まで
午後1時から3時まで

小児科外来の診療時間変更について

小児科外来は、毎週水曜日と金曜日の午後からの診療となっておりますが、次の期日については、診療開始時間が午後2時以降に変更となりますのでお知らせいたします。

診療開始時間が変更となる日
5月19日（水）
26日（水）
6月2日（水）
16日（水）
30日（水）

（今金町立国保病院）

平成11年度調理師試験の実施について

平成11年度調理師試験が次のとおり実施されます。

- **試験地**＝函　館　市
- **試験科目及び試験方法**＝食文化概論、衛生法規、公衆衛生学、栄養学、食品学、食品衛生学及び調理理論について筆記試験を実施する。
- **受験資格**＝調理の業務に2年以上従事していること。
- **受験願書の提出先**＝住所地を所管する保健所及び支所
- **受験願書の受付期間**＝平成11年5月31日（月曜日）から平成11年6月4日（金曜日）まで
- **試験の日時**＝平成11年8月30日（月曜日）午後1時30分から4時00分まで
- **受験手数料**＝6,100円（北海道収入証紙）
- **受験願書等必要書類**＝保健所及び支所に配置しています。

※　問い合わせ先　北海道八雲保健所今金支所調整係
TEL　01378－2－0251
FAX　01378－2－0534

住民の動態

3月末現在

		前月対比
人　口	7,138人	（△68）
男	3,435人	（△36）
女	3,703人	（△32）
世帯数	2,666世帯	（△14）

◇おたんじょうおめでとう

田中　太（ふとし）ちゃん　3月15日（保護者　一　聡）八幡町
麓　玲菜（れいな）ちゃん　3月31日（保護者　昭　宏）寒　昇

◇いつまでもおしあわせに

3/21　油家正吉さん（鈴岡第一）＝城野光知子さん（瀬棚町）
4/1　阿部一也さん（南　町）＝大平真由美さん（日　進）
4/2　菊川和浩さん（商工団地）＝市川　友美さん（上磯町）
4/2　米谷　優さん（南栄町）＝中川　淳さん（南栄町）
4/12　清　正一さん（東　町）＝谷　ひろみさん（日　進）

◆おくやみもうしあげます

織田　信芳さん	3月20日	77歳	（末広町）
田村ハツヨさん	3月30日	85歳	（豊寿園）
内海　護さん	4月9日	51歳	（南　町）
須田　猛さん	4月14日	79歳	（イマヌエル）

4月15日受付分まで

国民年金保険料の免除申請を受け付けています

国民年金の強制加入者でまったく収入のない方、あるいは家計が苦しく納めたくても納められない方に国民年金保険料の免除申請を受け付けています。

免除申請をしないで保険料を未納のままにしておきますと、将来、年金が受給できなくなることがありますので、ご注意下さい。

○**申請方法**
・印鑑持参のうえ、町民課年金係へ
○**期　限**　5月末日まで

美利河小に6名の留学生

4月4日(日)美利河小学校に、今年も6名の山村留学生が加わりました。

6名の名前と出身地は、上原権人くんと孝一くんの兄弟（神奈川県川崎市）、原田卓摩くん（函館市）、渡辺世梨菜さん（愛知県知多市）、堀場拓也くんと雄也くんの兄弟（七飯町）です。

これで今年度の美利河小学校の児童数は、地元が新入学児童2名を含む6名、昨年からの留学生が3名の計15名となりました。

新しい留学生を紹介する里親の丸山さん▼

▲入場する6名の留学生

発行／北海道今金町役場　Tel②0111番　編集／企画調整課広報広聴係