いまかね教育かわら版
こんにちは教育委員会です ふたたび

No.２０３
２０２４（令和６）年５月１４日発行
今金町教育委員会の会
文責：教育長　中山秀悦



柔らかく心地よい、あたたかくほんわりとした風
連休　リフレッシュ　そして夏場に向けてダッシュ(*^_^*)
ゴールデンウィークも終わり、学校や職場に日常が帰ってきました。
一日一日を満足して、さあ明日も(^_^)　って家に帰れる幸せをみんなに感じてもらえるような環境を創っていかなければ。
今日も隣の事務所から笑い声が聞こえます。みんなが笑っているなら良いなあ。
そう　誰一人不幸にしない。



教育委員リレーエッセイ

『　健康って？　』

今金町教育長職務代理者　　小野　嘉代子

今年も昨年に続き、桜の開花が早い年でしたね。「５００℃の法則」（３月１日から毎日の最高気温を足して５００℃になったら桜が咲く）を思い出し、４月２７日に函館五稜郭公園へ花見に行く予定をしていたので、いつ開花なのか？気になり計算しよう！と思いながらも、満開が見られなくてもソフトクリームや美味しいジンギスカン！と花より団子に気持ちが移ってしまい、計算するのをすっかり忘れてしまいました。

函館五稜郭公園の桜は４月１８日に開花。そして２３日には満開となり、数年ぶりに見事な満開の桜を見ることができ、「きれ～い！」と思わず声が出ました。どこを見ても満開で、時折ひらひらと落ちる花びらに感激し、日本人で良かったとうっとりした気分に浸りました。
そんな時間が過ぎて……さあ次はジンギスカン！と気分を１８０度切り替えて、今度はおいしさに浸る時間となりました。心もお腹も満たされ、そして頭の中では「ヒュルリ～ラ♪ヒュルリーラ♪」と曲が流れて手を振りたくなる気分。
その様な思いをしながら、美しい物を見て美しいと思えること、美味しい物を食べて美味しいと思えることは、心身ともに健康でなくては感じられないだろうな…と健康であることに感謝が出来た時間でもありました。
健康ってありがたい。



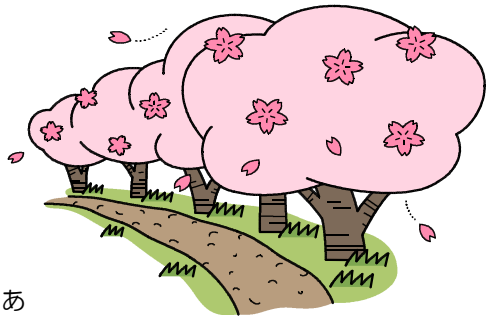

独り言

デスクの引き出しの隅に電子手帳を発見
そうだなあ　スマホとタブレットで足りるものなあ
国語辞典は背後の書棚にしっかり置いてあるけど…時々、一発で引けるか試したり…。