今金町産業後継者育成就業奨励金交付式

12月21日、役場にて今金町産業後継者育成就業奨励金交付式が行われました。
今年対象となったのは、鈴木章浩氏（平成31年４月就業）と杉林立規氏（平成31年４月就業）でいずれも農業後継者として就業され３年を経過したことにより、この度、就業奨励金の交付となりました。



外崎町長は式の挨拶で「目標を掲げ、その達成に向けてより一層努力してほしい。また、仲間づくりをしていただき、みんなが高まっていく仕事を目指してほしい。」と後継者に激励の言葉をかけると、後継者の２名からは「激励の言葉を心に刻み仕事に励んでいきます。
また、初心を忘れず少しでも今金町に貢献できるよう頑張ります。」と決意と感謝の言葉を述べました。

【問合せ】農林振興課　農政畜産グループ　☎82-0111

固定資産評価審査委員会委員が選任されました

令和４年９月６日に開会された第３回今金町議会定例会において、水本宏さんが今金町固定資産評価審査委員会委員の選任について議会から同意されました。
同委員会は、固定資産の評価等に関する納税者の不服を審査決定する重要な職責を担い、今金町の住民で町税の納税義務がある方の中から議会の同意を得て町長が委員を選任します。

■任期　令和４年10月17日から令和７年10月16日まで



【問合せ】税務住民課　課税収納グループ　☎82-0111

教育委員会委員委嘱

第３回今金町議会定例会において、小野嘉代子さんが教育委員として議会の同意を受けて、この度、就任されました。
小野さんには、今金町の教育行政の発展に対するご協力をいただきます。
（任期：令和４年10月１日～令和８年９月30日）

今金町教育委員会組織　（敬称略）	
教育長	中山　秀悦
同職務代理者	小野嘉代子
委員	永井　章
委員	船木　恵
委員	村瀬　一人



【問合せ】総務財政課　☎82-0111

新規採用職員紹介



保健福祉課
主査　渡邊高利

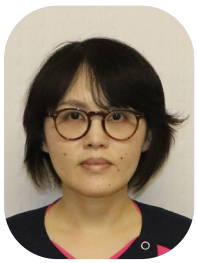

国保病院
看護師　蓑島延枝

伝達試験が実施されます。
実際の災害と間違えないようご注意ください。

100歳の高齢者に内閣総理大臣から記念品の贈呈

９月の敬老の日を迎え、今年度100歳を迎えられた３名の方へ内閣総理大臣から祝状と銀杯が贈呈されました。



▲岩花　タカ様（今金）



▲日置　ナヲエ様（介護老人保健施設）



▲湯元　タツエ様（今金）

※ご本人、ご家族様の同意を得て写真掲載させていただきます。

完成まで数回にわけて報告します

シリーズ 今中新校舎 4時間目

今金中学校改築工事の進捗状況

令和３年度からスタートしました今金中学校改築工事について、当初の予定通り順調に工事が行われており、今回は現在の進捗状況をお知らせします。



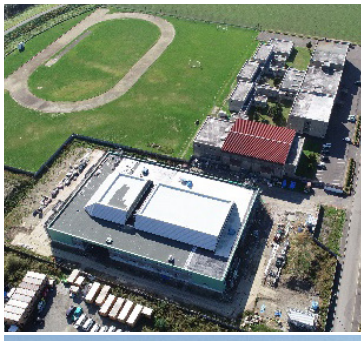



▲校舎全体の外観



▲学びの階段建設の様子

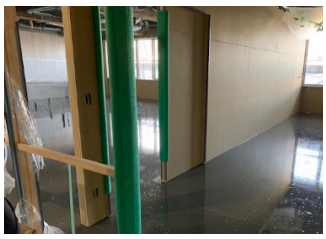

▲各教室のフロアの様子

９月末の工事全体の進捗率は70％です

◆建築主体工事では、外壁の板金工事が完了間近となり、今金中学校の外観が明らかになってきました。屋内運動場・武道場の鉄骨工事が完了し、屋上防水工事は間もなく完了します。今後は各部屋の天井下地組及びサッシの取付などの内装工事が始まります。

◆電気設備工事では、主に各部屋の配線作業を行っており、屋内運動場・武道場の器具取付も実施中で建築主体や機械設備と調整し作業を進めております。

◆機械設備工事では、主に各部屋の天井や間仕切り壁の配管作業を行っており、床暖の布設等実施中で建築主体や電気設備と調整し作業を進めております。

今後のスケジュール

□令和５年６月～令和６年２月
旧校舎解体工事　予定
□令和６年６月～令和７年２月予定
外構工事（グラウンド等）

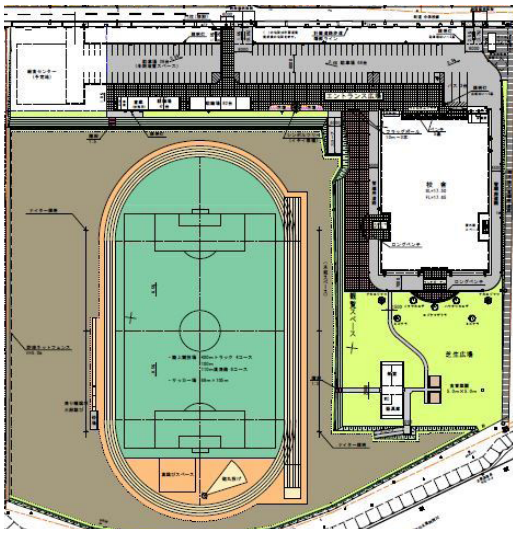

新しい今金中学校の概要

今金小学校と同様に屋内運動場を囲むデザインの校舎を建設。校舎南側には、自然の恵みを感じられるテラスや芝生広場を完備する予定。校舎西側のグラウンドは、学校と協議を重ね、限られたスペースの中で待望の４００Ｍトラックを完備し、陸上をはじめ多目的に利用できるグラウンドを整備する予定です。

令和５年度４月新校舎の供用開始に向けて、今後も都度工事の進捗状況をお知らせします。

また、改築工事に伴い大型車両等でご迷惑をおかけしますがご理解と協力をお願いします。

【問合せ】今金町教育委員会　☎82-3488

11月16日（水）11時00分にJアラート全国一斉情報
戸別受信機から自動的に大きな音が流れますので、