広報

いまかね



なのしいな、1年生

（今金小学校入学式から）

1995（平成7年）
5月号
No.436

今金町民憲章

◎ 民主主義に徹して生活を合理化して近代的な町にいたしましょう。
◎ 健康で勤労にはげむ明るい町にいたしましょう。
◎ 技能をみがき産業の開発に努め豊かな町にいたしましょう。
◎ 教養をたかめ楽しく生活できる平和な町にいたしましょう。

制定　昭和42年10月1日

～保健・医療・福祉サービスの拠点～

総合福祉施設の概要まとまる

平成9年度開設めざす

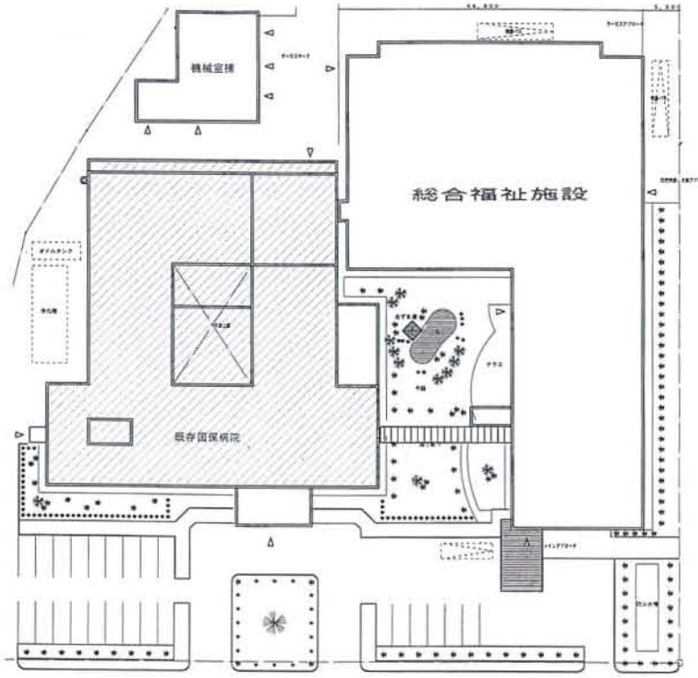

今金町は西暦2000年には4人に1人が65歳以上の高齢者という人口比率になることが予測され、民間では実就労人口の減少による雇用や後継者不在などによる産業構造の変化、行政では税収の減少、医療費・介護費用の増大による行政負担、それに伴う受益者の負担増などさまざまな影響が予想されます。

高齢者の人口数から絶対的に施設が不足する事は明らかであり、病院・老人ホームなど施設中心の医療福祉に限界がきますし、どうしても在宅で家族の介護の下に医療や福祉サービスをうけていく状況にあります。

将来に向かっての高齢者福祉対策として、施設中心から在宅中心の支援システムづくりをめざさなければならないという方針を持ちながら必要とされる施設整備として「総合福祉施設」を整備するもので、このたび施設の実施設計がまとまり、平成7・8年度建設、平成9年度開設をめざします。

総合福祉施設の概要

総合福祉施設は、病院と老人ホームの中間施設で家庭への復帰のための医療と日常サービスの両方の提供を受けられる80床の「老人保健施設」を中心に、7施設を合築し、施設サービスと在宅サービスそれぞれの施設機能及び職員を一元化した高齢者の支援システムをめざすもので、設置場所は医療施設と医療スタッフとの連携が容易な国保病院との併設です。

施設はRC一部3階建てで、総面積4739㎡で

○1階　デイサービスセンター、在宅介護支援センター、ヘルパーステーション、給食サービスステーション、市町村保健センター

○2階　老人保健施設、訪問看護ステーション

○3階　会議室、レクリエーション・創作室などとなっています。

老人保健施設は、今金町はもとより、大成町・瀬棚町・北檜山町を含めての広域的な考えで高齢社会対策の一翼を担うもので、他の6施設も将来的な利用を見すえて計画しています。

今金町総合福祉施設

＊今金町総合福祉施設事業内容

総合福祉施設（デイサービスセンター、在宅介護支援センター、ヘルパーステーション、給食サービスステーション、老人保健施設、市町村保健センター、訪問看護ステーションに一部国保病院施設を含めた保健・医療・福祉施設を合築した複合施設）

構造ＲＣ一部３階建て　総面積 4,739㎡

建設施設名	概　要	定　員
デイサービスセンター	B型(基本事業・入浴事業・給食事業) 981.67㎡	補助対象 15名
在宅介護支援センター	144.60㎡	
ヘルパーステーション	99.15㎡	
給食サービスステーション	99.32㎡	予定対象 60名
市町村保健センター	563.57㎡	
老人保健施設	(一部在宅老人短期入所事業利用有り) 2,712.80㎡	80床
訪問看護ステーション	58.10㎡	
国保病院施設	79.80㎡	
合　計	4,739.00㎡	

２階平面図

2,199.91㎡

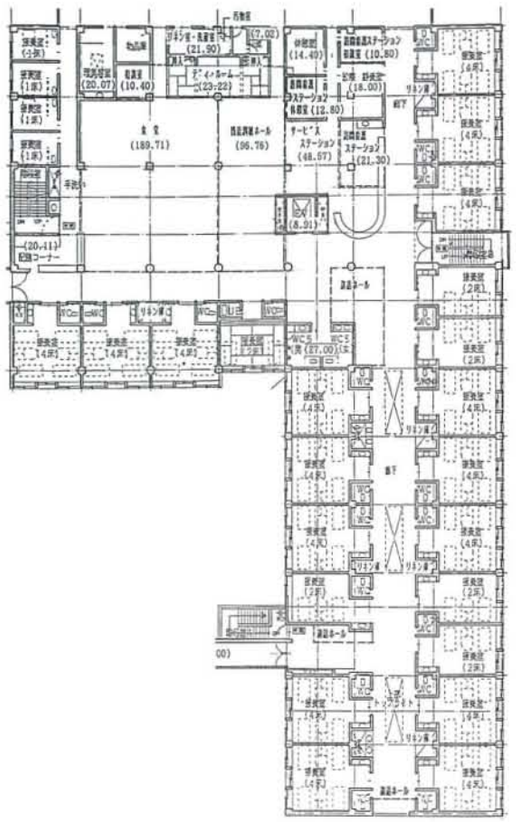

１階平面図

1,993.69㎡

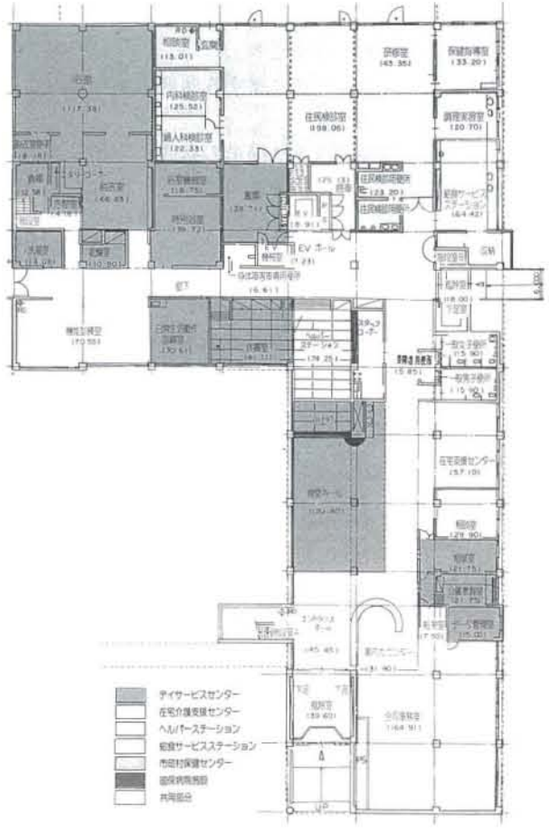

1．デイサービスセンター（B型）

●利用対象者

在宅の寝たきり、介護を要する痴呆、疾病等による虚弱など身体上又は精神上の障害のため日常生活を営むのに支障があるおおむね65歳以上の高齢者（65歳未満の初老期痴呆に該当する人も含む）及び身体障害者であって、身体が虚弱又は寝たきり等のために日常生活を営むのに支障がある人。

2．在宅介護支援センター

●目　　的

在宅での寝たきり老人及び要介護老人を抱え苦労されている家族に対し、身近な所で気軽に専門的知識や技術を必要とする在宅介護に関する相談や指導及び町の窓口に行かなくても保健福祉のサービスが受けられる様調整して在宅介護の支援を行う。

3．保健センター

●目　　的

■　町民の健康づくりを推進するため、健康相談、健康教育、健康診査等の対人保健サービスを総合的に行う拠点とするとともに、町民の自主的な保健活動の場に資することを目的とする。

4．訪問看護ステーション

●目　　的

■　老人訪問看護は、疾病等で長期病臥者となっている在宅療養者の生活を可能とするため看護婦等を派遣して、日常生活能力の維持回復や介護者に対しての看護技術指導等を行い、住み慣れた家庭で家族や地域の方々の支援を受け療養できることを目指す。

5．老人保健施設（利用定員 80名）

●利用対象者

○病弱な寝たきり老人
○病弱で寝たきりに準ずる状態にある老人
○痴呆性老人
○初老期痴呆により痴呆の状態にある者
☆「病弱」とは、高血圧性疾患、脳血管疾患後遺症などで病状が安定しており入院による治療を必要としないが、医学的管理が必要な状態。
☆「寝たきり」とは、ベッド上での起坐や坐位保持が自力でできない状態。
☆「寝たきりに準ずる」とは、屋内での歩行が困難な者及び屋内での歩行が困難であるが下記項目のうち２項目以上に該当する者。

①他人の介助がなければ食事ができない状態。
②他人の介助がなければ排泄ができない状態。又はおむつを使用しなければならない状態。
③他人の介助がなければ衣服着脱ができない状態。
④他人の介助がなければ入浴ができない状態。

愛と希望のシンボル

愛指令人形をおくる!!



町内の町おこしグループ愛指令の会では、オモチャの兵隊を型どった愛指令人形を作成して保育所、幼稚園などを卒園する児童に愛と希望の象徴としてプレゼントしています。

この人形はことぶき玩具に依頼して作成したもので、3月28日には小百合保育園を3名のメンバーが訪れ、一人ひとりに手渡しました。

同会の願いどおり町の将来を担う希望の星として益々の成長を祈ります。

新入生を交通事故から守ろう!!

◀ランドセルカバー寄贈

今金ライオンズクラブでは、毎年、新1年生にランドセルカバー（通学障害保険付）を寄贈しています。



▶愛の鈴寄贈

新入学児童の交通事故防止に役立ててと、商工会婦人部では手づくりの鈴を寄贈してくれました。



◀イエローパラソル寄贈

町社会福祉協議会では共同募金の一部を活用して新入生に黄色いカサを寄贈しました。



山火事をなくそう

林野火災予消防対策協議会開催

今金地区林野火災予消防対策協議会が4月13日、今金消防2階会議室で開かれ、山菜採りや魚つりシーズンを迎え入林・入山者に対し、林内での火気取り扱いについて注意や防止を呼びかけていくことを申し合わせました。

町・営林署・森林組合など関係者30名が出席して今年度の林野火災予消防実施期間を5月1日～6月30日までとし、期間中の啓発活動や火入れ対策、入林・入山者対策などを話しあいました。





故今野傅氏 正六位授与される

平成7年2月4日にご逝去された元今金町議会議長今野傅氏に国の栄典のひとつである叙位叙勲の正六位が授与されました。

3月24日に河村檜山支庁地方部長からご遺族に伝達されました。

国民年金保険料の免除申請を受付けています

国民年金の強制加入者でまったく収入のない方、あるいは家計が苦しくて保険料を納めたくても納められない方の国民年金保険料の免除申請を受付けています。

免除申請をしないで保険料を未納のままにしておきますと、将来年金が受給できなくなることがありますので、ご注意下さい。

・申請方法　印鑑持参の上、町民福祉課年金係へ
・期　限　五月末日まで

◆◆ 免除には次の２種類があります ◆◆

法定免除

1．生活保護法による生活扶助、らい予防法の生活扶助をうけているとき。
2．障害基礎年金、被用者年金の障害年金を受け取ることができるとき（1・2級のみ）



届け出れば保険料が免除されます

申請免除

1．所得がないとき
2．地方税法上の障害者、または寡婦で年間所得が一定以下のとき。
3．その他保険料を納付することが困難な特別の理由があるとき。



申請して承認を受けると、保険料が免除されます

◆◆ 免除された期間の扱いは次のようになります ◆◆

受給資格期間に……　合算されます。



年金額を計算するときは……



計算の対象期間になりますが、その期間分の年金額は、保険料を納めた場合の３分の１の金額になります。

保険料の追納は……



免除された保険料分は10年までさかのぼって追納できます。ただし、免除された当時の保険料に一定の率を掛けた金額になります。

交流促進センター建築



交流促進センター平面図

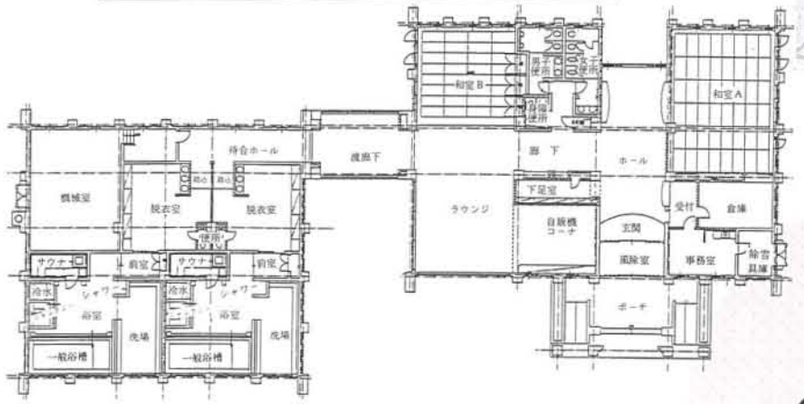

健康増進 地域交流活動の拠点

昨年、寒昇地区で温泉ボーリングを進め、11月に待望の温泉が湧出しました。

その良質な温泉を有効活用し、地域住民のコミュニティと、健康と連帯の基盤づくりを行い、将来、今金町の観光事業、都市と山村との交流事業を核とした地域の活性化を図るため、交流促進センターを建築することとなりました。

この施設は、延床面積847・986㎡で事業費4億5千万、本年11月末の完成予定です。

地域住民のコミュニティと健康づくりの拠点として大きな役割を果たすことになります。

施設の概要

鉄筋コンクリート造りで管理棟（453・986㎡）と浴場棟（356・4㎡）を渡りローカ（37・6㎡）で結び、外観はオランダ風の建物をイメージしています。

研修や交流の場となる和室2室、浴場にはサウナ、ジャグジーが設置され、多くの方々の利用が見込まれます。

温泉の泉質など

○泉　質　ナトリウム－塩化物強塩泉
○泉　温　45.1度（湧出量 121ℓ／min）
○適応症
神経痛、筋肉痛、関節痛、五十肩、運動麻痺、関節のこわばり、うちみ、くじき、慢性消化器病、痔疾、冷え性、病後回復期、疲労回復、健康増進、慢性皮膚病、慢性婦人病、きりきず、やけど、虚弱児童

4月1日付 町職員の人事異動

4月1日付で、町職員の人事異動の発令がありましたのでお知らせします。（　）は前職。

なお、総合福祉施設建設対策室を廃止し、本施設の平成9年4月開設に向けた総合福祉施設開設準備室を新設して開設運営準備にあたります。

◎総務部

▽企画調整課
課長補佐（経済部水道課主幹兼水道係長）　木島　武雄
調査係兼企画調整係（国保病院医事係）　遠藤　崇子
企画調整係兼住民運動・交通安全係（住民運動・交通安全係兼調査係兼企画調整係）　白山　晋

▽町民福祉課
課長補佐（総務課長補佐）　吉村　教聖
今金保育所長（保母）　舘野　道子
保健指導係（新採用）　天野ちあき

▽総合福祉施設開設準備室
室長兼務（企画調整課長兼総合福祉施設建設対策室長）　川島　紀邦
次長兼務（経済部水道課主幹兼水道係長）　木島　武雄
総合福祉施設開設準備係長兼務（企画調整係長兼総合福祉施設建設対策係長）　外崎　秀人

▽総務課
財政係兼管財係（新採用）　澁澤　篤憲

◎経済部

▽農林課
課長（農林課長補佐）　稲舩　昭範
課長補佐兼農政係長（農林課主幹兼農政係長）　高畑　秀樹
農政係兼農業振興係（新採用）　竹内　佳生

▽水道課
水道係長兼務（水道課長）　渡辺　茂
水道係（㈱クアプラザピリカ研修派遣）　伊藤　靖徳

○国保病院
外科医長（新採用）　八十島孝博
医事係（新採用）　宮崎　吉広
介護福祉士（新採用）　垣本　猛
長沼　恭子

○桧山広域行政組合今金消防署
署長（同署次長）　小池　勝利

○3月31日付退職
久保田庄一（農林課長）
芳賀　鈴夫（今金消防署長）
石川　浩市（国保病院薬局長）
遠藤　武男（国保病院事務次長）
野口　陽子（今金保育所長）
川島　礼子（看護主任）

新人です よろしくお願いします



農林課
農政係兼農業振興係
竹内　佳生(19)



総務課
財政係兼管財係
澁澤　篤憲(18)



国保病院
医事係
宮崎　吉広(19)



国保病院
介護福祉士
垣本　猛(23)



国保病院
介護福祉士
長沼　恭子(20)

新外科医長着任 八十島（やそしま）孝博先生(30)



八十島先生は平成7年3月に札幌医科大学大学院医学研究科（外科学第一講座）を卒業して町国保病院外科医長として4月から勤務しています。

〝愛媛県の生まれ故郷と似ているので親しみを感じます。〟と今金町の第一印象を。

先生は消化器外科専門で「乳腺、甲状線が気になる方は来院くださいとのこと」また、ガンの研究もされているそうです。

趣味はアイスホッケー、野球、バドミントンなどのスポーツで運動不足ぎみなので体を鍛え、スノーボードにも挑戦してみたいと笑顔で語ってくれました。

大自然をとおして体験学習

山村留学受け入れ

美利河小学校

山村留学生の受け入れを始めて6年目を迎える美利河小学校



（立島昌次校長）では、今年も11名の留学生を迎え、4月6日に入学式・始業式が行われ、留学生は自然豊かな美利河小での新しい学校生活のスタートをきりました。

今年の留学生は昨年からの継続留学となる5名を含む11名で、道外出身者がほとんどです。

スキー授業や川での遊び、動物とのふれあいを通した山村留学ならではの体験学習が始まりました。

9年ぶり 地元から1年生

平成4年度から地元の子供がゼロという全国でも珍しい山村留学制度を継続してきた美利河小学校に待望の地元からの1年生が入学しました。

入学したのは美利河で酪農業を営む、佐藤　豊さんの2男、瑛治君で地元から9年ぶりの1年生となりました。

立島校長から〝毎日元気に通ってください〟と激励され、元気にうなづいていました。

平成7年度山村留学児童名

学年	児童名	性別	里　親	保　護　者　住　所
3	大村　悠	女	宮越一夫	静岡県静岡市大谷4582－1
4	大木　智理	男	宮越一夫	名古屋市天白区植田鴻ノ巣11－212
4	山下　郭紀	男	宗像久子	神奈川県逗子市池子3－13－25
4	田村　絵美	女	宗像久子	神奈川県綾瀬市寺尾北1－12－14
4	工藤　陽司	男	広田儀一	函館市末広町16－12
5	山口　将生	男	丸山良祐	沖縄県那覇市真嘉比63
5	真鍋　慧	男	丸山良祐	香川県高松市鬼無町鬼無644－3
6	藤井　誠	男	宗像久子	東京都世田谷区若林1－8－25
6	藤田　綾子	女	宗像久子	大阪府豊中市西泉丘1丁目11－5
6	榎戸三希子	女	宮越一夫	静岡県静岡市田町4丁目98－3
6	工藤　美晃	女	広田儀一	函館市末広町16－12

印鑑登録証引替（切替）のお知らせ

平成7年6月1日から印鑑登録制度が改正され、印鑑登録証（現在登録されている手帳式のもの）が磁気カードに変更になりますので、新しい印鑑登録証への引替（無料）をお願いします。

《引替（切替）期間》

平成7年6月1日～平成9年5月31日（2年間）

※この期間までに手続きがなければ、印鑑登録は抹消となりますので、ご了承ください。

《場　所》

役場町民福祉課住民係

《お持ちいただくもの》

- 印鑑登録証
- 受領印（登録印）
- 引替の案内ハガキ（後日発送します。）
- 本人を確認できるもの（身分証明書、免許証など本人の写真の張り付けてあるもの）

※代理の方が来られるときは、案内ハガキの委任状に記入のうえ、登録印を押印してください。（代理人の認め印と代理人の本人確認が出来るものをお持ちください。）

◎登録証をなくしたとき　◎登録印をなくしたとき、または登録印を変えるとき

いずれの場合も新規登録となります。手数料は無料です。

※詳しくは役場町民福祉課住民係まで

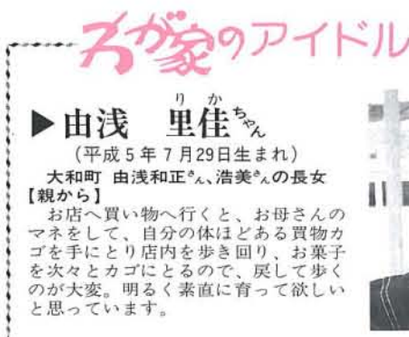

みんなの広場

六年生になって

八束小6年　村瀬真由美さん



私は、六年生になって、3つの目標を、立てました。

1つは、漢字の書きとりです。わけは、五年生の時は、漢字の書きとりが、にがてで、テストの時に、漢字が、ほとんどわからなかったからです。

2つめは、家の仕事を手つだうことです。

五年生の時、家の仕事を、あまり手つだっていなく、だらだらしていたからです。

3つめは、算数の計算を、がんばることです。

私は、算数の計算がにがてでプリントや、宿題、テストの時、答えが、まちがっていたり、式がまちがっていたからです。

でも、もう六年生なので、この目標、3つを、がんばりたいと思います。

それと、この目標、3つ以外のいろいろなことを、がんばっていきたいと思います。

「みんなの広場」は、町民の皆さんに投稿していただいた作品を紹介したり、皆さんの伝言をお手伝いいたします。

若葉マーク



前川　朱美さん

大和町(20)

今春、栗山町の介護福祉学校を卒業して町社会福祉協議会にホームヘルパーとして勤務しています。

福祉関係に興味があったこと、福祉がこれからの仕事であることなどから介護福祉士の資格をとりました。

ショッピング、野球観戦、バドミントンが趣味で中学時代は吹奏楽部（アルトサックス）で活躍。

「毎日が勉強だと思って、少しでもお年寄りの皆さんから、安心して待っていてもらえる〝親切のお届け屋さん〟になれれば。」と元気に明るく話してくれました。

快速せたな号 バス停増設のお知らせ

快速せたな号の今金市街バス停が4月13日から増設されました。

◎上り（乗車のみ）
- 今金役場前（代替バス停と同様）　午前6時44分
- 末広十字街（川崎商店前）　午前6時47分

◎下り（下車のみ）
- 末広十字街　午後6時33分
- 今金役場前　午後6時36分

《函館バス㈱北檜山出張所》☎4－5434

今が家のアイドル

▶由浅　里佳ちゃん

（平成5年7月29日生まれ）

大和町　由浅和正さん、浩美さんの長女

【親から】

お店へ買い物へ行くと、お母さんのマネをして、自分の体ほどある買物カゴを手にとり店内を歩き回り、お菓子を次々とカゴにとるので、戻して歩くのが大変。明るく素直に育って欲しいと思っています。



◀郷司　涼ちゃん

（平成4年6月17日生まれ）

大和町　郷司　渉さん、恵美さんの長男

【親から】

ちょっぴりヤンチャで、おどけもの。トーマスが大好きで、どこへ行くにも離しません。

明るく元気に、そして優しい気持ちがもてるようになって欲しい。



俳　句

旅終へし独りに燃ゆる春暖炉　今村由井子

抽出に出さぬ手紙や春深し　斉藤　みち

春眠の奈落に落ちてゆく如し　狭間十紀夫

春宵の一徹の脈とくとくと　杉本　あい

手引書を頼り種蒔く花卉新種　戸澤　慶秋

足裏に聞くぬくもりや種下す　伊藤　翠女

気に入りの盃満たし春を干す　坂本　京子

利別俳句会

国保病院からのお願い

国保病院では、入院患者さんの清拭などに使用する綿製品が必要となっています。

ご家庭で余っているもの、また、使用済で不要となっている綿製の〝バスタオル・タオル・シャツ〟などがありましたらご寄贈いただきたくお願いいたします。

※連絡先　国保病院庶務係　☎2－0221

年金相談日のお知らせ

年金に関する質問や相談を次の日程でお受けいたしますので、お気軽にご利用してください。

記

1、とき　5月25日(木)
　午前10時～午後3時まで
2、ところ　役場町民相談室
3、相談員　函館社会保険事務所職員1名

《町民福祉課年金係》

5月1日～6月30日は林野火災予防実施期間

林野火災は、5月から6月にかけて一番多く発生します。

魚釣りや山菜採りなどで入山されるときは、タバコのポイ捨てやたき火は絶対しないでください。

5月10日～20日は強化期間となりますが、特に5月10日は町の山火記念日（日進大火の日）です。無煙日として火入れは一切禁止されています。ご注意願います。

なお、焼畑、地ごしらえ等で火入れをするときは、役場の許可が必要です。必ず係まで申請願います。

《農林課林務係》

行政相談委員に生亀きよえさん再任

行政相談委員に生亀きよえさんが4月1日付けで再任されました。5月21日～27日は「春の行政相談週間」です。住民の皆さんから行政に対する苦情や意見、要望などをお聞きしています。毎日の暮らしの中で、役所や公団などが行っている仕事について困っていること、納得できないこと、こうしてほしいなどの意見をお持ちの方は、お気軽に相談してください。

～相談は無料、秘密は守ります～

○行政相談員　生亀きよえさん　曙町　☎2－0760

「行政苦情110番」は、函館☎0138－27－1100番

《函館行政監察分室》

自衛官採用試験のお知らせ

☆採用予定日　7月下旬
☆受験資格
　採用予定日の1日現在18歳以上27歳未満の男子
☆受付期間
　4月1日～5月27日
☆試験日　5月28日(日)
☆試験地　函館

※詳しくは、自衛隊函館地方連絡部今金募集事務所　☎2－0258

平成7年度調理師試験の実施について

1、試験日時
　平成7年8月31日(木)
　午後1時30分～3時30分
2、試験場所　函館市
3、試験願書受付期間・提出先
　平成7年6月1日(木)～7日(水)
　今金保健所（土曜、日曜除く）
4、受験手数料　5、900円
5、受験願書配置場所
　今金保健所（☎01378－2－0251）

※その他、詳しくは今金保健所予防課普及係まで

自動車税の納期限は5月31日です

自動車税は毎年納めていただく税金です。納期内納税にご協力ください。

☆納めていただく方は
　4月1日現在で、陸運支局に登録されている自動車の所有者です。なお、ローンで購入した場合などで所有権が売主にあるときは、買主である使用者です。

☆納税通知書は
　5月12日に郵送する予定です。18日頃になっても到着しない場合は、ご連絡ください。

※詳しくは、檜山支庁税務課徴収係まで　☎01395－2－1010

けん銃に関する情報をお寄せください

けん銃に対する厳しい規制が、日本の安全な社会を支えてきました。

しかし、最近は、けん銃を使用した凶悪な事件が多発しています。また、暴力団以外の者からの押収が増加しており、けん銃が拡散しています。安心して生活できる社会を守るために皆さんのご協力をお願いします。

《北檜山警察署　☎4－5221》

社会福祉協議会だより　7．4．10

※光の里学園、豊寿園、社会福祉協議会への多額のご寄付ありがとうございました。

（敬称略）

〈札幌市〉	中里老人クラブ
高橋正彦	小百合保育園
手稲この実寮	和田此希男
〈函館市〉	今金町民合唱団
岸波金弥	田中幸子
佐藤勇治	種川婦人会
〈大成町〉	神丘老人クラブ
高橋歌子	和工建設
田中静子	日野ストア
〈北檜山町〉	だるま寿司
道高むつ子	住吉淳、かおり
檜山北高校合唱部	飯田泰裕
〈今金町〉	白山昭作
大倉行雄	岡本昌明
婦人団体連絡協議会	

検診を受けて明るい健康づくり

5月みんなの健康

（町民福祉課衛生係・国保係）

	項目	対象者	実施日	時間	対象地区	実施会場	備考	お知らせ
①	一般相談	全住民	1日(月) 8日(月) 15日(月) 22日(月) 29日(月)	受付 10：00～12：00	全地区	老人福祉センター	保健指導・健康相談	営業者健診 16日(火) 17日(水) 春の衛生指導日 22日(月)
②	股関節脱臼健診	生後4ヶ月児	9日(火)	13：00～14：00	〃	今金保健所	股関節X線撮影	予防接種 ツベルクリン反応検査
③	乳児相談	生後3、6、9ヶ月児	11日(木)	受付 10：00～10：30	〃	町民センター	保健指導・健康相談・身体計測	24日(水)下地区 30日(火)市街地
④	1歳6ヶ月児健診	生後1歳7、8ヶ月児	〃	受付 13：00～13：15	〃	〃	尿検査・身体計測・医師診察・歯科指導・保健指導・栄養指導	31日(水)上地区 BCG
⑤	乳児健診	生後4、7、10、12ヶ月児	18日(木)	受付 13：00～13：15	〃	〃	身体計測・医師診察・歯科指導・栄養指導・保健指導	26日(金)下地区 （6月）
⑥	妊婦健診	妊婦の方	23日(火)	受付 13：00～13：30	〃	今金町国保病院	尿検査・歯科指導・保健指導 医師診察（有料）	1日(木)市街地 2日(金)上地区
⑦	無医地区巡回診療	全住民	25日(木)	受付 14：20～14：50	〃	町民センター	眼科	詳しくは保護者通知いたします

保健の窓

膀胱炎にならないために

◆急性膀胱炎の原因

膀胱炎は、たいてい細菌感染によっておこります。尿は栄養十分であたたかく、細菌のよい培養液ですので、トイレをがまんして長時間ためていると、どんどん細菌が繁殖し、膀胱炎になります。また、女性が大便のあとでお尻を後ろから前に向かってふいたり、性行為のときに汚れた指でさわるなどして、外陰部が不潔になると膀胱炎をおこしやすくなります。

◆急性膀胱炎の症状

膀胱炎の3大症状は頻尿、排尿痛、尿の混濁です。ほかに排尿時以外にも下腹部がかすかに痛む（膀胱部不快感）などの症状のでる場合もありますが、熱は絶対にでません。膀胱炎の症状があって高い熱がでたときは急性腎盂腎炎という病気です。

◆急性膀胱炎の治療

治療は抗生物質を投与します。服薬すると症状は2、3日ほどで消えるのですが、そこで薬をやめると、残った細菌がまた勢いをもり返して繁殖することもありますので、病気を完全に治すには、最低1週間はくすりを飲む必要があります。また、水で薄まった尿は細菌が繁殖しにくくなりますし、さらに頻繁に排尿すれば細菌を洗い流すことができますので、水なりお茶なりをたくさん飲んで、どんどんトイレに行ったほうがよいです。



はじめまして 新保健婦です



天野ちあきさん(23)

町の保健婦として、4月1日から勤務しています。

天野さんは今春、道立衛生学院を卒業。趣味は音楽鑑賞、ビデオ鑑賞で今後はスキーに力を入れたいとのこと。「気軽に声をかけてもらえるような保健婦になりたい。」と話していました。

これから各家庭を訪問します。温かく迎えてください。

5月の休日当番医

3日	今金町国保病院（今　金）	☎②0221
4日	道南ロイヤル病院（北檜山）	☎④5011
5日	檜　崎　医　院（瀬　棚）	☎⑦3021
7日	今金町国保病院（今　金）	☎②0221
14日	道南ロイヤル病院（北檜山）	☎④5011
21日	北檜山町国保病院（北檜山）	☎④5321
28日	富　田　医　院（今　金）	☎②0324

〝きらきらクラブ〞のご案内

気軽に相談ください！
見学大歓迎です！



☆食事をしたがらない　☆偏食がはげしい　☆排せつがまだ自立していない　☆言葉がでない　☆発音がはっきりしない　☆乱暴な行為が多い　☆遊ばないでジッとしている　☆一人遊びばかりしている　☆怒りっぽい　☆こだわりが強い　☆身体にマヒがある　☆発育が遅い　☆どもる　☆ひきつけがある

等の悩みや〝問題だなァ～〟と思われることがありませんか。

〝きらきらクラブ〞は小さなお子さんのもっている様々な問題や悩みをできるだけ早く解消し、健康で情操豊かに、生活の基本的習慣を身につけることを目的とした〝母〞と〝子〞が共に通園するクラブです。

クラブの概要

対　象　者…上記のような悩みを持つ親と子ども。
　　子どもは2歳位から学齢まで。
実施場所…今金幼稚園教室
指導体制…専任指導員1名、臨時指導員1名、施設管理者1名
問い合わせ先・申し込み
今金保健所保健婦（☎2－0251）、役場町民福祉課福祉係か保健婦（☎2－0111）

住民の動態

3月末現在

		（前月対比）
人　口	7,355人	（－96）
男	3,541人	（－55）
女	3,814人	（－41）
世帯数	2,534世帯	（－18）

◇おたんじょうおめでとう

川原　都務（とむ）ちゃん　3月15日（保護者　寿　彦）高美町
武森　翼（つばさ）ちゃん　3月29日（保護者　美紀男）緑　町
小西　良枝（よしえ）ちゃん　4月1日（保護者　康　友）本　町
秋元　要佑（ようすけ）ちゃん　4月6日（保護者　宣　宏）高美町

◇いつまでもおしあわせに

3/21 齋藤　孝俊さん（下稲穂）＝小松のぶ子さん（北檜山町）
4/2 住吉　淳さん（南　町）＝鈴木かおりさん（北檜山町）
4/6 中村　和正さん（旭　町）＝橋川　陽子さん（末広町）

◆おくやみもうしあげます

本塚ゆかりさん	3月27日	29歳	下メップ高台
重村　榮吉さん	3月28日	70歳	昭和町
須藤　スミさん	3月30日	87歳	大和町
高倉　トメさん	4月11日	84歳	緑　町
三島　慎重さん	4月16日	87歳	八　鈴

※4月18日受付分まで記載

押ボタン式信号機新設

＝花石小学校前＝



花石小学校前の国道230号線に押ボタン式の信号機が新設され、4月19日に花石小学校児童により渡り初めが行われました。

北檜山警察署員の指導のあと、子供たちが元気にわたり、地域の方も〝国道を横断して登下校しているので、これで安心です〟と話していました。

発行／北海道今金町役場　Tel②0111番　編集／企画調整課広報広聴係