いいまち 今金 夢のまち

いまかね

IMAKANE PUBLIC RELATIONS

2008
7
JULY
No.594


今金小学校運動会（6/8）


八束いきいき運動会（6/15）


中里地域運動会（6/15）


美利河小学校運動会（6/15）


金原地域親睦会（6/22）


種川小学校運動会（6/15）

どの会場も晴天に恵まれ運動会日和となりました

国民健康保険税の税率や軽減内容が改正されました

保険税の課税区分に新たに長寿医療制度の運営に必要な費用として「後期高齢者支援金」が加えられ、従前の医療費分の賦課限度額が「56万円」から「47万円」に減額され、後期高齢者支援金の賦課限度が「12万円」となり、医療費分と後期高齢者支援金の合計では「59万円」で、3万円の引き上げとなります。

国保税率は、介護納付金分が据え置きにとなり、医療費分と後期高齢者支援金の合算では、均等割額及び世帯平等割を据え置き、所得割率及び資産割率では若干の引き下げとなりました。

今金町国民健康保険税条例の一部改正条例が6月定例議会で可決され、表のとおり改正となりました。

平成20年度の税率決定にあたりましては、長寿医療制度（後期高齢者医療制度）の創設や国保退職制度の廃止、老人医療制度の廃止、法改正に伴う70歳以上の方の保険給付率（9割から8割へ）の改正、40歳から74歳までを対象として特定健康診査等の義務化など大規模な医療制度改革や、平成19年度から医療費が急増していることなどを踏まえ、前年度の確定賦課時に比べ歳出全体では2千1百万円の減額となりましたが、保険給付費では5千2百万円の増額となったところであります。

しかしながら、長寿医療制度の創設に伴い、被保険者数が大幅に減少したことから国保税の賦課においては平成19年度ベースでの比較推計で4～5千万円程度の減収が見込まれますが、被保険者の基準所得の増加や歳出額の微減を踏まえ、また、依然として厳しい経済状況を考慮し、財政調整基金から5百万円の繰入で収支の均衡を図り、賦課総額に対する1世帯当たりの保険税額は長寿医療制度影響分を控除した対前年比では890円程度の負担減となり、1人当たりではほぼ同額となったところであります。

■ 国民健康保険税表【改　正】

区分				平成20年度	平成19年度	増減
医療分	税率	応能	所得割額	100分の 6.71	100分の 9.00	△100分の 2.29
			資産割額	100分の42.27	100分の53.00	△100分の10.73
		応益	均等割額（一人当たり）	21,400円	25,500円	△4,100円
			世帯平等割額（一般）	32,800円	39,000円	△6,200円
			世帯平等割額（特定世帯）	16,400円	―	―
	賦課限度額			470,000円	560,000円	△90,000円

区分				平成20年度	平成19年度	増減
後期高齢者支援金	税率	応能	所得割額	100分の 1.23	―	100分の 1.23
			資産割額	100分の 8.07	―	100分の 8.07
		応益	均等割額（一人当たり）	4,100円	―	4,100円
			世帯平等割額（一般）	6,200円	―	6,200円
			世帯平等割額（特定世帯）	3,100円	―	3,100円
	賦課限度額			120,000円	―	120,000円

区分				平成20年度	平成19年度	増減
医療分・後期高齢者支援金計	税率	応能	所得割額	100分の 7.94	100分の 9.00	△100分の 1.06
			資産割額	100分の50.34	100分の53.00	△100分の 2.66
		応益	均等割額（一人当たり）	25,500円	25,500円	増減なし
			世帯平等割額（一般）	39,000円	39,000円	増減なし
			世帯平等割額（特定世帯）	19,500円	―	―
	賦課限度額			590,000円	560,000円	30,000円

区分				平成20年度	平成19年度	増減
介護納付金	税率	応能	所得割額	100分の 1.25	100分の 1.25	増減なし
			資産割額	100分の10.50	100分の10.50	増減なし
		応益	均等割額（一人当たり）	7,000円	7,000円	増減なし
			平等割額（一世帯当たり）	7,100円	7,100円	増減なし
	賦課限度額			90,000円	90,000円	増減なし

ポイント

改正の主な内容は次の4つです

国民健康保険の被保険者であった世帯主が、長寿医療制度へ加入した場合、同一の世帯内の国保被保険者（一人の場合に限る）の方の国保税のうち、世帯平等割額が半額になります。（表の「特定世帯」に該当）

社会保険や国保組合などの被用者保険の加入者本人が、長寿医療制度へ加入した場合、その扶養者であった方が国民健康保険に加入した場合、65歳以上の方に限り、国保税の一部（所得割及び資産割を賦課せず、均等割額及び世帯平等割を最大５割減免）を減免することができます。

積　算　例

※世帯員の基準総所得2,500,000円で固定資産税税額100,000円、被保険者数４人の世帯の場合の積算例

○保険税の賦課においては、所得に応じて均等割・平等割の軽減がされます。（７割、５割、2割）
○医療分、後期高齢者支援分、介護納付分それぞれにおいて、賦課限度額（国民健康保険税表を参照）を超えた場合は、賦課限度額が上限となります。

例１　世帯に１人も介護保険被保険者がいない場合

【医療分】
《所得割》2,500,000円×6.71%＝167,750円・・・①
《資産割》100,000円×42.27%＝42,270円・・・②
《均等割》21,400円×4名＝85,600円・・・③
《平等割》（１世帯当たり）32,800円・・・④
①＋②＋③＋④＝328,420円
（医療保険分）**328,400円**・・・⑤（100円未満切捨て）

【後期高齢者支援分】
《所得割》2,500,000円×1.23%＝30,750円・・・Ⓐ
《資産割》100,000円×8.07%＝8,070円・・・Ⓑ
《均等割》4,100円×４名＝16,400円・・・Ⓒ
《平等割》（１世帯当たり）6,200円・・・Ⓓ
Ⓐ＋Ⓑ＋Ⓒ＋Ⓓ＝61,420円
（後期高齢者支援分）**61,400円**・・・Ⓔ（100円未満切捨て）

例１）　合計　⑤＋Ⓔ＝389,800円

例２　世帯に介護保険被保険者２号（40歳以上64歳未満）と１号（65歳以上）が各１人いる場合

【医療分】
《所得割》2,500,000円×6.71%＝167,750円・・・①
《資産割》100,000円×42.27%＝42,270円・・・②
《均等割》21,400円×4名＝85,600円・・・③
《平等割》（１世帯当たり）32,800円・・・④
①＋②＋③＋④＝328,420円
（医療保険分合計）**328,400円**・・・⑤（100円未満切捨て）

【介護納付分】
《所得割》2,500,000円×1.25%＝31,250円・・・ア
《資産割》100,000円×10.50%＝10,500円・・・イ
《均等割》7,000円×１名＝7,000円・・・ウ
《平等割》（１世帯当たり）7,100円・・・エ
ア＋イ＋ウ＋エ＝55,850円
（介護納付分）**55,800円**・・・オ（100円未満切捨て）

【後期高齢者支援分】
《所得割》2,500,000円×1.23%＝30,750円・・・Ⓐ
《資産割》100,000円×8.07%＝8,070円・・・Ⓑ
《均等割》4,100円×４名＝16,400円・・・Ⓒ
《平等割》（１世帯当たり）6,200円・・・Ⓓ
Ⓐ＋Ⓑ＋Ⓒ＋Ⓓ＝61,420円
（後期高齢者支援分）**61,400円**・・・Ⓔ（100円未満切捨て）

例２）　合計　⑤＋Ⓔ＋オ＝445,600円

※65歳以上の方の介護保険料は別に賦課されます。
※介護納付分の均等割における人数は40歳以上65歳未満の方です。

国の法改正に伴い平成20年度国民健康保険税から特別徴収（年金天引き）を開始します

■特別徴収の対象者（該当者）

世帯内の国保被保険者全員が65歳以上75歳未満の世帯の世帯主（擬制世帯主を除く）で次の(1)(2)のいずれの条件も満たす方。

(1) 年額18万円以上の年金（担保にしていないものに限る）を受給していること

(2) 国保税と介護保険料との合算額が年金額の２分の１を超えていないこと。

㊟ただし、口座振替（納税貯蓄組合加入を含む）による納付の申し出をしている方で、国民健康保険税を直近２年間滞納がなく、今後も確実な納付が見込めると町長が判断した場合には、普通徴収とすることができます。

■特別徴収の開始時期

平成20年４月１日現在で特別徴収の対象となった方は、国民健康保険税の平成20年度第４期分（10月）からの特別徴収（年金から天引き）となります。

㊟この場合、第１期から第３期（７月～９月）までは普通徴収となります。

また、翌年度も引き続き特別徴収となる方は、４・６・８・10・12・翌年２月の年金から天引きされます。

瑞宝双光章を受章

田中　義雄さん（満77歳）



字花石78番地の田中義雄さんが消防功労として瑞宝双光章を受章されました。

田中さんは昭和30年に今金消防団に入団されて以来、幾多の災害から地域住民の生命、財産を守るため常に第一線に立ち、52年4ヵ月の永きにわたり消防の責を務められました。また、消防団長として部下団員を統率し、消防団員の資質向上にも努力されるとともに、防火思想の普及にも献身的に行動し、地域からも深く敬愛され、その功績は誠に顕著であります。

特に、花石で発生した火災では、職員出動より早く現場へ到着し消火に当たり、タンク車が現場へ到着後は拡大防止に務め、出火建物の鎮圧、延焼を最小限に食い止め鎮火できたことは、田中さんの永年にわたる経験と火災現状を的確に見据えた判断によるものであり、地域住民や団員の信望を一層深めるものとなりました。

旭日双光章を受章

中野　三郎さん（満78歳）



字八束26番地の中野三郎さんが旭日双光章を受章されました。

中野さんは、昭和54年に今金町議会議員に初当選以来、連続7期28年間にわたり、常に住民の福祉と生活の向上を願い、議会運営はもとより今金町の健全財政の推進や諸施策の提言に尽力されました。また、平成3年から通算15年10ヵ月間にわたり今金町議会議長としてその責を務められ、町民全体の利益と公平のため、常に誠心誠意真摯な姿勢で町政にあたり、地方自治の振興発展に貢献した功績は多大であります。

特に、町民への積極的な情報公開や、議会の政策活動への町民参加の推進など議会活動を支える様々な体制の整備に関わることを定めた今金町議会基本条例の策定に努め、町民に信頼される存在感、活動力、想像力豊かな議会の実現に尽力されました。

■ 「ねんきん特別便」についてのお知らせ

「ねんきん特別便」をお送りしています。

～年金記録の確認にご協力ください～

■４月以降に緑色の封筒でお届けしています

平成20年４月～５月→年金受給者の方

平成20年６月～10月→現役加入者の方

＊自営業、専業主婦、学生などの方は、ご本人の住所へ

＊会社勤めの方には、お勤めの会社を通じて（会社のご協力が得られた場合）または直接ご本人の住所へ

■年金記録のご確認をお願いいたします

年金記録に「もれ」や「間違い」がないか十分にご確認をお願いします。

「もれ」や「間違い」がある場合も、ない場合も必ずご回答くださいますようお願いします。

＊年金記録が変われば、正しい年金額を受給することになり、年金額が増える可能性があります。

■住所変更の手続きをお願いします

「ねんきん特別便」を確実にお届けするためには正しい住所の届出が必要です。住所異動の際は変更の手続きを忘れずにお願いします。

※平成20年３月までに青色の封筒で「ねんきん特別便」が届いた方は、年金記録に「もれ」がある可能性が高い方です。

まだ回答をいただいていない方がいらっしゃいますので、ご確認願います。

まず「ねんきん特別便専用ダイヤル」にお電話ください。結びつく可能性のある記録についての具体的な情報を提供します。

【問い合せ先】「ねんきん特別便専用ダイヤル」

0570－058－555

※IP電話・PHSからは「03-6700-1144」となります。

月～金：９時～20時、第二土曜日：９時～17時

コリドール交流ネットワーク情報

長万部町

～『毛がに』格安販売～●おしゃまんべ毛がにまつり●

毛がにの格安販売、かにめしサミット、毛がに早食い競争、毛がに争奪船ひき大会等々、楽しいイベント盛りだくさんです。

また、地元生産の野菜の直売や前浜の魚介類の販売・炭火焼きなどもありますので、家族そろってお越しください！

◎開催日／７月12日(土)・13日(日)　◎場所／ふれあい公園
◎問い合わせ先／同実行委員会　TEL01377-2-2270

八雲町

やくも牧場まつり ～リフレッシュ　無限大～

八雲町が誇る酪農郷の象徴と言える「八雲町乳牛育成牧場」で、夏の一日、の～んびり家族や友人と過ごして見ませんか？おいしい八雲の味覚、楽しいイベント盛りだくさんです。ぜひ、ご来場ください。　◎とき／８月３日(日)　午前10時～午後３時
◎ところ／八雲町乳牛育成牧場　※会場へは、JR八雲駅、熊石総合支所からシャトルバスも運行します。　◎問い合わせ先／同実行委員会八雲町商工観光労政課　TEL0137-62-2111

八雲町熊石地域

国民宿舎「ひらたない荘」

豊富に湧き出る温泉と熊石名産のアワビ料理が自慢の宿。温泉浴場の「あわびの湯」の露天風呂からは、平田内川渓谷の美しい景観が楽しめます。　１泊２食(税込)宿泊プラン
◎あわびフルコース(あわび料理10品)／13,960円　◎ふるさと御膳コース(あわび料理７品)／9,960円　◎通常コース／大人7,100円、小学生6,070円、幼児は無料(寝具は別途料金)
◎問い合わせ先／ひらたない荘　TEL01398-2-3330

せたな町北檜山区

温泉入浴無料サービス『第10回温泉まつり』

温泉に浸かって体を癒し、ビアガーデンでリフレッシュ!!温泉まつりならではの、温泉入浴料無料サービスのほか、豪華賞品が多数当たる大ビンゴゲーム大会、歌謡ステージ、大特産市など催し物満載です。たくさんのご来場をお待ちしています。
◎日時／７月18日(金)午後４時～午後９時　◎場所／温泉ホテルきたひやま特設会場　◎問い合わせ先／温泉ホテルきたひやま　TEL0137-84-4120

せたな町大成区

『がっぱり海の幸フェスタinわっためがして大成』

その名のとおりアワビ・ウニなどの新鮮な海産物が〝がっぱり〟堪能できます！超大物？ヒラメを素手でつかまえる『ヒラメつかみどり』や『あわびもちまき』、海産物を使ったゲームを勝ち進み、豪華海の幸がもらえる『わっためがして選手権』のほか、久遠神楽と久遠太鼓の郷土芸能などのイベントが盛り沢山のフェスティバル。　◎開催日／７月26日(土)11時～(予定)　◎場所／道の駅てっくいランド大成　◎問い合わせ先／せたな観光協会大成支部(せたな商工会大成支所)TEL01398-4-5300

せたな町瀬棚区

いよいよオープンします！！三本杉海水浴場

７月20日(日)に三本杉海水浴場がオープンします。せたな町の名勝「三本杉岩」のふもとに開けた海水浴場で、マリンスポーツが手軽に楽しめるＢ＆Ｇ海洋センター艇庫も隣接しています。オープン当日は、午前10時から安全祈願祭を行い、もちまき(宝さがし)や貝ひろいも行います。キャンプも可能ですのでご家族などでぜひお越し下さい。　◎キャンプ料金／テント１張1,000円　◎海水浴場開設期間／７月20日～８月17日まで
◎問い合わせ先／せたな観光協会　TEL0137-87-2888

短期人間ドック・精密脳ドック受付中！

短期人間ドック

■対象者　満30歳以上の今金町国民健康保険の加入者
■受診料　5,000円
■受診病院　今金町国保病院
■受診日　月曜日・水曜日
（予約状況等により変更する場合があります。）

【検診後の健康相談は保健師へ】

短期人間ドックを受診された方を対象に、検査結果をもとに個々にあった健康相談及び指導を行っております。自分では気づかない日々の生活習慣などによって引き起こす病気も少なくありません。検診後にはお気軽にご相談下さい。

精密脳ドック

■対象者　満40歳以上の今金町国民健康保険の加入者
■受診料　5,000円
■受診病院　函館中央病院・市立函館病院・八雲総合病院
■受診日　病院によって受診日・受診時間が異なります。詳細は下記のお問い合せ先まで
■その他　脳ドック受診は２年に１度となります。
■注意　磁石を使用して検査しますので心臓ペースメーカーや人工内耳、また人工関節等の金属が体内にある方は安全のため、検査を受けることができません。

◆短期人間ドック・精密脳ドックのお申し込み・お問い合せは

今金町総合福祉施設「としべつ」内
保健福祉課
健康推進グループ
(☎82－2780)まで

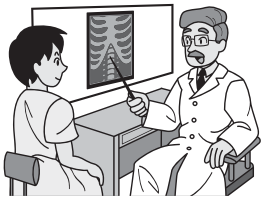

ふるさと探検隊！田植えに挑戦！　今金町子ども会連合会



米作りを通じて米の育つ仕組みや農業の大切さなどを知ることを目的とした「ふるさと探検事業（主催：子ども会連合会）」の田植えが、５月31日、沢口さん（字八束）の水田で行われました。

参加したのは、町内の小学生34名で、なれない田んぼに足を取られながらも、目印にそって丁寧にモチ米の苗を植えていきました。その後は、八束交流センター（旧八束小学校）に移り、米の苗の生長の話しや田んぼに住む生き物について学びました。

ふるさと探検隊は、今後、稲刈りと餅つきを行う予定です。

100人の参加者が美利河の自然を楽しむ　春のヘルシーウオーキング

町体育協会などが主催する「春のヘルシーウォーキング」が６月１日、美利河で行われました。

当日は、あいにくの雨により予定を変更して、奥美利河温泉側から美利河小学校までを５㎞と３㎞のコースに分かれて歩きました。参加者はすがすがしい森林の香りと鳥のさえずり中、軽やかな足取りで自然を満喫しながらウォーキングを楽しんでいました。ゴールの美利河小学校では、保健師によるメタボ体操や、ジンギスカンで懇親を深めました。



町中を鮮やかな花で彩る　花いっぱい運動





▶小百合保育園の園児たち。保育園前の花壇に一株ずつ丁寧に花の苗を植えました。

自治会連合会で組織するフラワー部会が中心となって毎年実施している「花いっぱい運動」が行われました。

花の苗は、高齢者事業団や花舞、檜山北高で育てられたマリーゴールドなど約２万本で、町内会や自治会の方をはじめ今金高等養護学校と檜山北高等学校の生徒たちや、園児たちも参加して各公共施設や道路沿いの花壇に花が植えられ町中が花で彩られました。

美利河ダム魚道でボランティア活動　坂本グループ（坂本建設、幸栄工業）

自分たちの技術を生かし、地域に貢献することを目的として河川清掃や公園の草刈りなどを行っている坂本グループが、６月６日、美利河ダム魚道周辺で植樹のボランティア活動を行いました。

植樹したのはシラカバ・ハンノキ・ドロノキあわせて100本ほどで、バイオブロック工法により魚道周辺150mにわたって植樹しました。植樹にあたり、松下社長は「公共事業の減少に伴い厳しい状況が続いているが、少しでも地域への貢献、環境に配慮した取り組みを進めていきたい。」と話されました。



今年も元気な顔で集まりました　今金地区敬老会



今金町女性会（会長：白山捷子）と今金連合町内会（会長：岡一雄）が主催する今金地区敬老会が６月７日、町民センターで開催され、今金地区に住む高齢者の方が集まり、食事や余興を楽しみました。

外崎町長から「今金町の女性の平均年齢は道南で一番高いようです。外に出てみんなと話しをすることが元気の秘訣。これからも健康を保ちながら生活してください。」と挨拶がありました。その後、太鼓演奏や幼児の踊り、大正琴の演奏を楽しみ、最後には会場の皆さん全員で「故郷」を歌い今年の敬老会を閉会しました。

「おはなし隊」のキャラバンカーがやってきた！





絵本など500冊を積んで、全国の幼稚園や小学校などを巡回し、絵本の読み聞かせや紙芝居などを行う講談社のキャラバンカーが６月12日、今金幼稚園にやってきました。

この日は、小百合保育園、今金保育所の子ども達も集まり絵本の読み聞かせや、キャラバンカーから思い思いの絵本を探して読むなどして、絵本と触れあいました。読み聞かせでは、面白い場面では大笑い。質問にも元気に答えるなど、楽しい時間となったようです。

心と体をリフレッシュ！　神丘連合自治会主催パークゴルフ大会

神丘連合自治会では、農作業などで忙しいこの時期に心と体をリフレッシュする事業を実施しております。例年は神丘小学校運動会とあわせて行っておりましたが、今年は６月14日、利別川河川敷（清流コース全18ホール）でパークゴルフ大会を行いました。

当日は60名の方が集まり、４人ずつに分かれてコースをまわりました。参加者のなかには、久しぶりにプレーするという方や初心者の方もおり、時折飛び出す珍プレーで周りをわかせるなど、皆さん楽しそうにコースをまわっていました。



清流日本一をみんなで守ろう！　ＮＰＯ法人「後志利別川清流保護の会」



ＮＰＯ法人「後志利別川清流保護の会（理事長：秋本　壽）」が主催する後志利別川河川清掃が、町内外の官公署、各種団体、建設業関係者や一般町民に呼びかけて６月14日に行われました。

今年で19回目を迎える河川清掃には、約200人が参加して住吉頭首工からトマンケシ川合流点までの約15㎞の区間を手分けして清掃にあたりました。竹内副理事長は「皆様のご協力をいただき続けてきた河川清掃の賜により、利別川が10回目となる日本一になりました。」と清掃活動に集まった方々に感謝の言葉を述べました。

「家庭から絶対に火を出さない」を目指して　今金町婦人防火クラブ今金支部

家庭における火災予防の普及徹底と防火思想の向上をはかり、あわせて火災予防教育に寄与することを目的に町内に９つの支部をもつ今金町婦人防火クラブの今金支部による消火実験が６月14日、今金消防署前で行われました。

この消火実験は、消火器の正しい使い方を学ぶことを目的に、毎年春と秋に行われております。この他にも、同支部では火災予防をＰＲするチラシ配りや、毎月1日と15日には、拍子木を鳴らし火災予防を訴える「夜回り」を行っております。



「ストップ・ザ・交通事故死」　今金町交通安全青空集会



交通安全運転推進委員会、交通安全協会、商工会交通安全推進会、交通安全運転管理者協会、自治会連合会、交通安全指導員会の６団体が主催する今金町青空集会が６月20日、役場前駐車場において開催され、参集者を代表して農協青年部の油家正吉さんが「高齢者と交通事故防止に努めます。シートベルトとチャイルドシートの着用を徹底します。スピードダウンによる安全運転に務めます。飲んだら乗らない、乗るなら飲まない・飲ませないを徹底し飲酒運転を追放します。」と力強く宣誓しました。

地産地消は、町民の皆様においしさと安全・

今月の主な行事

～森と湖を親しむ旬間～　ピリカまつり2008（仮称）

幻の今金産黒毛和牛の販売！ご家族やご友人と一緒にピリカへGO！



と　き／７月20日（日）10時～15時
ところ／クアプラザピリカ

今金産黒毛和牛やサフォークの販売や、楽しいパントマイムショーが行われ、さらにイベント当日は温泉の割引もしています。また、ダム見学会やピリカ遺跡まつりも開催されるなど、この日のピリカは楽しいイベントが盛りだくさんです。

【お問い合せ先】　クアプラザピリカ☎83－7111

フリーマーケット

と　き／７月27日（日）
午後１時30分～３時まで
※売り切れ次第終了
ところ／今金町総合福祉施設「としべつ」
１階　保健センター

出店を希望される方は、14頁をご覧になるか、下記までお問い合わせください。

【お問い合わせ】
今金町ボランティアセンター
（今金町社会福祉協議会内）　☎82－0557

木	金	土
3 赤口 麻しん風しん混合予防接種(第1・2期) 岩間医院(受付)13:30～16:00	**4** 先勝 ◆国保病院眼科診療日	**5** 友引
10 先勝 雇用保険受給手続受付日 北檜山職業相談室	**11** 友引	**12** 先負
17 友引 あったからんど健康相談 あったからんど　10:00～11:30 股関節脱臼検査 としべつ(受付)13:15～13:30	**18** 先負 ◆国保病院眼科診療日	**19** 仏滅 ○石器づくりセミナー 場所：ピリカ旧石器文化館 時間：13:00～
24 先負	**25** 仏滅	**26** 大安
31 仏滅	**8/1** 先勝 ◆国保病院眼科診療日	**2** 友引
7 先勝 雇用保険受給手続受付日 北檜山職業相談室	**8** 友引	**9** 先負

※行事などの日程は都合により変更となる場合があります。

無料法律・登記相談

相談日／７月９日（水）
【対応：佐々木長芳】
８月13日（水）
【対応：成田　英雄】
時　間／午前10：00～12：00
場　所／今金町役場
予　約／相談日の前日、正午までに予約が必要。
予約・お問い合わせ先／
役場総務財政課総務グループ

雇用保険受給手続受付日

北檜山職業相談室への函館公共職業安定所職員の派遣は下記のとおりです。

日　時／
７月９日（水）13：00～17：00
７月10日（木）９：00～12：00
８月６日（水）13：00～17：00
８月７日（木）９：00～12：00
お問い合わせ先／
北檜山職業相談室
☎0137-84-5724
ハローワーク八雲
☎0137-62-2509

○ 裁判所の手続き案内

裁判所では、法律的な問題を抱え、紛争の解決に悩んでいる方々に対し、紛争解決の手続等に関する「裁判所手続き案内」の出張相談を２ヵ月に１回、実施しております。

○相談日／８月20日（水）
※偶数月に実施
○場　所／
せたな町瀬棚区本町948番7
瀬棚総合福祉センター
「やすらぎ館」
☎0137-87-3841
○予　約／
８月13日（水）までに函館地方裁判所総務課長あてに電話でお申込下さい。
○予約・お問い合せ先／
函館地方裁判所事務局総務課
☎0138-42-2151

暮らしのカレンダー

予防接種
休日当番医
健康相談
無医地区診療
行政・法律相談
乳幼児健診・相談

7 2008年 月1日～8月9日

日	月	火	水
		1 友引	2 先負 麻しん風しん混合予防接種(第1・2期) 富田医院(受付)13:30～15:00
6 先負 休日当番医 道南口イヤル病院 (北檜山)☎84-5011 ○ 今金保育所運動会 場所:高美公園グラウンド 時間:8:45～12:00	7 仏滅	8 大安	9 赤口 年金相談日 役場　13:00～17:00 無料法律・登記相談 役場　10:00～要予約 雇用保険受給手続受付日 北檜山職業相談室
13 仏滅 休日当番医 今金町国保病院 (今金)☎82-0221 ○ 第53回町民体育祭 場所:今金小学校グラウンド 時間:9:00～12:00	14 大安 健康相談 一般健康相談 としべつ　9:30～11:00	15 赤口 健康相談 種川温泉健康相談 種川温泉　10:00～11:30	16 先勝
20 大安 休日当番医 せたな町立国保病院 (北檜山)☎84-5321 ○ ピリカまつり2008(仮称) 場所:クアプラザピリカ 時間:10:00～15:00	21 赤口　海の日 休日当番医 岩間医院 (今金)☎82-0057	22 先勝	23 友引 乳幼児健診・相談 すくすく親子広場 としべつ　10:00～11:30
27 赤口 休日当番医 道南口イヤル病院 (北檜山)☎84-5011 ○ フリーマーケット 場所:としべつ 時間:13:30～15:00	28 先勝	29 友引	30 先負
3 先負 休日当番医 せたな町立国保病院 (北檜山)☎84-5321	4 仏滅	5 大安	6 赤口 雇用保険受給手続受付日 北檜山職業相談室

今金町国保病院からのお知らせ

～地域の救急医療を守る！～

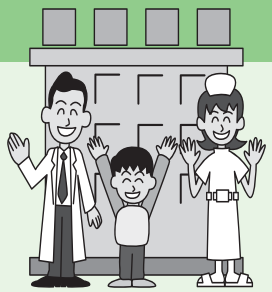

夜間や休日に「平日休みがとれないから」「昼間は待ち時間が長いから」などの理由で受診される方がいます。また、体調のちょっとした変化でも救急外来に駆け込む方もいます。「コンビニ受診」ともいわれ全国的に問題となっています。

現在、どの病院も医師不足等により救急外来も最低限の人数で対応していますので、コンビニ受診に対応できる病院は、日本全国をさがしてもどこにもありません。

コンビニ受診が増加しますと、本来救急対応が必要な患者さんへの診療が遅れてしまいます。また、医師の負担も増加し、疲れ果て医療現場を去り医療崩壊の原因にもなっています。このような状況が続きますと地域の救急医療が崩壊してしまう可能性があります。救急対応の必要な時に必要な人が受診できるよう節度ある救急外来受診をお願いします。

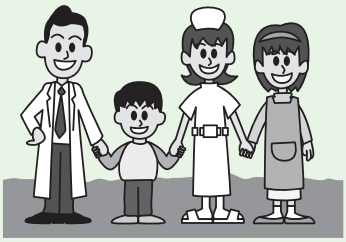

病院長からのアドバイス ～賢い救急外来受診の仕方～

慢性疾患のある方は、普段からかかりつけ医と、どういうときに救急外来を受診すべきか話しあっておきましょう。

また、救急外来を受診したときに病名やアレルギー、飲んでいる薬が伝えられるようにしておくことが大切です。

内科外来の予約診療について

午後２時00分～午後３時30分の間で、10人程度（ただし新患以外の方）の予約診療をおこなっております。

予約は前日までにお願いいたします。

詳しくは、今金町国保病院　内科外来（☎82－0221）までお問い合わせ下さい。

国民年金広報

将来受け取る年金を増やしませんか？

１号被保険者（および任意加入被保険者）の方が、月々の定額保険料に付加保険料（１ヶ月400円）をプラスして納めると、老齢基礎年金に付加年金を上乗せして受け取ることができます。

お申込み・お問い合わせ窓口は、税務住民課戸籍年金担当です。

付加年金加入申込みには、印鑑を持参してください

付加年金（年金受取り額）の計算式

200円×付加保険料納付月数

（例）付加保険料を10年間納めた場合
400円×10年（120月）＝48,000円
１年間に受け取る付加年金額
200円×10年（120月）＝24,000円（年額）

（注）

※国民年金基金に加入している方は利用できません
※付加年金は定額のため、物価スライドはありません
※付加保険料は、納付期限を過ぎると納付できません
※老齢基礎年金を「繰上げ」「繰下げ」請求した場合、付加年金も同様に減額・増額されます

国民年金保険料を納めましょう

わくわくひろば

今金町子育て支援センター
今金町立今金保育所内
☎82－0963

今年の夏は、子ども達にどんな経験をさせてあげることが出来るでしょうか？親も子も楽しめる経験を沢山させ、親子の絆を強めてくださいね。

先月は「ほめる」と言うことを少しお話ししました。今月は「叱る」ということです。叱ることは教え諭すこと。冷静でいることが大事です。そして緩急をつけたメリハリのある言葉がけと態度が必要です。感情を一方的にぶつけるのでは「しかる」ではなく「怒る」になってしまいます。子どもの言い分に耳を傾け、共感し、そのうえでどうしてそうしたか、どこがいけなかったのか、どうすればよかったのかを子どもと一緒に考えながら、大切な価値観を伝えることが大事です。

今月の予定 ♪今月の歌♪水でっぽう

・７/17…海の製作～魚・カニ（手形）
・７/24…シャボン玉遊び
・７/31…水遊び・盆踊りの練習もしましょう！
・８/７…水遊び～水鉄砲で遊びましょう！

☆保育所行事へのお誘い☆

8月11日（月）午後７時15分から今金保育所前駐車場で「盆踊り・花火大会」を行います。ご家族そろって遊びに来ませんか？浴衣を着て楽しく踊りましょう！

こんにちは
地域包括支援センターです！

今金町総合福祉施設としべつ内
☎82－2780

認知症サポーター養成講座

認知症を知り、お互いに支え合える地域をめざして！

認知症とは？



認知機能の衰えによって日常生活に支障をきたします。例えば日付の感覚があいまいになったり、物をどこにしまったのかわからないなどの状態になり、65歳未満でも発症することがあります。認知症は若い世代から高齢者まで誰にでも起こりうる脳の病気であり、また誰もが介護者の立場になる可能性があります。



認知症サポーターとは？

認知症サポーターは認知症について正しい知識をもち、認知症の人やその家族を応援し、みんなが暮らしやすい地域をつくっていく応援者です。認知症サポーター養成講座は、認知症になっても安心して暮らせるまちづくりを目指す全国的な取り組みで、今金町でも、昨年度９回実施し、242人の方が認知症サポーターになっています。

認知症の理解者・応援者が１人でも多く増えることで、認知症になっても安心して暮らせるまちづくりにつながります。「認知症」について気軽に学んでみませんか。



講座を希望される団体・地域は「地域包括支援センター」までご連絡下さい！

日時・場所　希望日時・場所を伺い、講師との調整を支援センターがします。
まずは気軽にご相談下さい！



費　用　無料です。

内　容　講師による講話、ビデオ鑑賞などで約１時間。講座修了者にはサポーターの目印「オレンジリング」を差し上げます。

問合わせ　としべつ内地域包括支援センター
☎82-2780

今金小学校グラウンド落成記念事業

オリンピックアスリートふれあい事業

本事業は今金小学校グラウンド落成記念事業として元オリンピック選手を招き、講演会や実技指導を通して町民の健康・体力づくりの意識の高揚を図ることを目的とします。

また、本町の体育の祭典である町民体育祭にゲストとして参加をいただき、子どもから高齢者が楽しくスポーツにふれあう機会を提供することを目的とします。



青戸慎司氏（あおと　しんじ）

日本人男子初の夏(100M走)、冬（ボブスレー）五輪出場。現在、中京大学陸上競技部コーチとして、また、2005年からはフィギュアスケート浅田真央選手のトレーニングコーチとして活躍中。今もなお走り続ける生涯現役スプリンター。

1967年和歌山市生まれ。中京大学体育学部卒。100m元日本記録保持者。ソウル、バルセロナ両五輪に陸上短距離代表として出場し、リレーでは60年ぶりに6位入賞を果たす。1998年にはその脚力を生かし、長野冬季五輪のボブスレー代表にも選ばれ、日本人男子初の夏冬五輪出場選手など数々の功績を収めています。

■ 7月12日（土）

スポーツ講演会
「かけっこに魅せられて」

時　間：19時～20時30分
（開場18時30分）
場　所：今金小学校体育館

■ 7月13日（日）

町民体育祭との共催

スポーツ交流　70m走競争
「おらが最速自慢！青戸選手に挑戦」

実技指導　小学生対象
「ちびっ子集まれ！明日から君もアスリート」

時　間：11時～11時45分
場　所：今金小学校グラウンド

ピリカ旧石器文化館 NO.39 通信

ピリカ遺跡まつり～音楽祭「ピリカなる大地」

史跡ピリカ遺跡からは首飾りと思われる玉が出土していることから、豊かな精神文化を築いていたことを想像することができます。そこには音楽や踊りもあったことと思われます。今回は遺跡という空間の中で太古の音をみんなで楽しむことを目的とします。

■期　日　7月20日（日）10時から15時まで
■会　場　史跡ピリカ遺跡　遺跡の丘特設ステージ
（雨天時はクアプラザレストハウス）
■内　容　日本胡弓の第一人者であり、古代の楽器に造詣が深い畦地啓司さん（長万部町在住）を招き、今回の遺跡まつりのために作曲した「ピリカなる大地」(30分程度）を演奏してもらいます。
この「ピリカなる大地」は3部より構成され、第2部において観客の皆様が石や木などの自然素材を叩き鳴らし参加できます。
■主　催　今金町教育委員会・ピリカ遺跡ボランティアの会・マザーピリカ

なお、当日はクアプラザピリカやダム管理所周辺において、さまざまな催しものが予定されています。ぜひ、ご家族連れでピリカの森と湖に親しんでください。

夏休み特別企画「昭和回顧展」を開催します

昭和30年代、今金町の人口は約12,500人と史上最高を記録しました。この頃のにぎやかな町のようすを、なつかしい資料や映像等でふりかえる展示会を下記のとおり開催します。またこの期間、昭和35年９月20日、今金橋落成記念・秋祭りの様子が記録された８㎜フィルム（ＤＶＤ）の上映を行います。ぜひご来場ください。


▲昭和35年に流行したダッコちゃん人形

■期間　７月26日（土）～８月25日（月）
■会場　ピリカ旧石器文化館

７月26日～８月25日までピリカ旧石器文化館は無休です！

ホームページアドレス
http://www.town.imakane.lg.jp/pirikan/top.html

図　書　室　だ　よ　り

今月は児童書を中心に新しい本がたくさん蔵書されます。また朝読書に最適な文学作品を中心とした書籍も入れました。道立図書館からも本の大量貸出しを受けています。7月23日からは「この夏、文学を味わおう！・楽しく工作　夏はおまかせ！」も開催致します。どうぞご活用ください。

新着本のご案内

【一般書】

・赤朽葉家の伝説	桜庭一樹
・ツクツク図書館	紺野キリフキ
・償い	矢口敦子
・つくもがみ貸します　・ゆめつげ	畠中　恵
・ナイチンゲールの沈黙	海堂　尊

【実用書】

・北海道の活火山	勝井義雄　他
・ちゃんとした大人のマナーがわかる本	クロワッサン編
・ちゃんとしたおいしいおかずが作れる本	クロワッサン編
・やさい畑　夏号	光の家協会
・「立ったまま骨盤たたき」で即やせる！	松岡博子（監）
・腰回しダイエット	ＳＨＩＮＯ
・自分でできるものの着つけと帯結び	木口屋芳子（監）
・広辞苑　第六版(卓上版)	新村　出（編）

【児童書】

・２さいだもん	ふれあい親子のほん
・これはのみのぴこ　他４冊	谷川俊太郎
・はたらくくるま大図鑑	海老原美宜男（監）
・カブトムシ・クワガタムシのひみつ	今森光彦
・きょうりゅうのひみつ	
・ねんねんねむのき	やなせたかし
・あっちゃんあがつく	さいとうしのぶ
・あと10ぷんでねるじかん	ペギー・ラスマン
・ともだち	ヘレン・オクセンバリー
・ちゃいますちゃいます	内田麟太郎
・よくばりすぎたねこ	さとうわきこ
・宇宙への秘密の鍵	ホーキング
・クロニクル千古の闇４ 追放されしもの	ミシェル・ペイヴァー

平成20年度今金町成人祭が行われます！！



平成20年８月13日(水)、今金町総合体育館にて今金町成人祭が行われます。

今回の成人対象は昭和63年４月２日から平成元年４月１日までに生まれた72名の方々です。

すでに対象者並びに保護者にはご案内を発送しているところではありますが、本町出身者などで進学・就職のため転出されている方も出席できますので、出席を希望される方は教育委員会までご連絡ください。

【成人祭日程】　14時00分～　受　　付
14時30分～　記念式典
15時00分～　記念講演

『二十歳の皆さんに贈る言葉』

成人祭記念講演



講師

細川泰生氏

1971年生まれ。今金町(神丘)出身で、現在は札幌市在住。平成18年日本ガラスクリーニング選手権で優勝し日本一に輝きました。また、アメリカで開催されたスピードコンテスト世界大会でも優勝しました。

※記念講演会には、どなたでも参加できます。

行事のお知らせ

≪７月≫

16日(水)	芸術鑑賞事業(10:00～今小)
17日(木)	移動図書館車
19日(土)	石器づくりセミナー(13:00～旧石器文化館)
20日(日)	ピリカ遺跡まつり(10:00～旧石器文化館)
22・23日(火・水)	移動図書館車(今小)
24日(木)	移動図書館車(幼稚園)
25日(金)	移動図書館車(今中)
25日(金)	終業式（幼稚園、各小学校、高等養護）休業前集会(今中)
31日(木)	ドリームバスツアー(8月2日まで)
〈８月〉1・8日(金)	水を遊ぼう・ゆったり絵本タイム(10:00～幼稚園)

ロジャーのいまかね日記

NO. 46

７月５日の土曜日にバーンサイド高校生のグループがＮＺから今金へ着きます。６人の男子、19人の女子と２人の先生、副校長、全部で28人からなるグループです。彼らは10日間今金に滞在の後、本州を旅行します。10日間ホームステイして、いくつかの学校を訪問し、交流し、イベントにも参加します。まず、最初のイベントは７月６日午後２時から今金中学校で開催される国際交流フォーラムです。私のいろいろな授業の様子がビデオで10分間流されます。私がどのような仕事をしているのか知ってもらうのに良い機会となります。その後はデ・モーレンで歓迎パーティが催されます。

その他のイベントとして、日本の文化体験、買い物ゲーム、美利河での勾玉づくりなどがあります。私はその間中、彼らのお手伝いとガイドを務めます。７月９日の水曜日には私の英会話クラスとの特別な夕食会をもちます。

バーンサイドの高校生を見かけたら、どうぞ笑顔で、英語で話しかけてあげてください。

"Hello" こんにちは
"How are you?" お元気ですか？
"Welcome to Imakane" 今金へよくいらっしゃいました。



▲前回来町したバーンサイド高校の生徒達

教育相談電話は、☎82－3550です。

7月1日～9月30日までの期間、カジュアルな服装で執務します。

今月のお知らせ

7
2008
JULY

フリーマーケット出店者大募集！

7月27日、「としべつ保健センター」を会場に実施する第1回フリーマーケットの出店者を募集しております。

出店を希望される方は次のとおりお申し込みください。

▼**申込み期限**／7月18日（金）

▼**申込み方法**／今金町ボランティアセンターまでお電話でお申し込みください。

▼**出店条件**／1組あたり約4畳分の広さです。

▼**品物**／衣類や食器などで、電化製品や食品、生き物以外であれば出品できます。

▼**お問い合せ先**
今金町ボランティアセンター
（今金町社会福祉協議会内）
☎82－0557

テレビについての大切なお知らせです

2011年（平成23年）7月24日までに今までのテレビ放送（地上アナログ放送）は終了します。

それ以降は、アナログテレビをお使いの方は、そのままではテレビ放送（デジタル放送）を見ることはできません。

▼**地上デジタル放送を視聴するには**

①地上デジタル放送対応のテレビに買い換える

②地上デジタルチューナーを買い足す

などの方法があります。

なお、BSアナログ放送も地上アナログ放送と同じ2011年7月24日までに終了します。

▼**お問い合せ先**

【地上デジタル放送について】
総務省地デジコールセンター
☎0570－07－0101
又は☎03－4334－1111
平　日　9時～21時
土日祝　9時～18時

【BSデジタル放送について】
BSデジタル放送お問い合せセンター
☎0570－01－2011
又は☎045－345－4080
平　日　9時～21時
土日祝　9時～18時

【その他、地デジ全般】
（社）デジタル放送推進協会
http://www.dpa.or.jp
総務省地上デジタルテレビジョン放送受信相談センター
http://www.soumu.go.jp/joho_tsusin/whatsnew/digital-broad/index.html

ご存知ですか「検察審査会」

検察審査会は、選挙権を有する国民の中から「くじ」で選ばれ、国民を代表して検察官が事件を起訴しなかったこと（不起訴処分）のよしあしを審査する仕事をしております。

交通事故、詐欺、おどしなどの被害にあった人や犯罪を告訴・告発した人が、検察官の不起訴処分を不服として、検察審査会に申立てがあったときに審査を始めます。申立てがなくても、検察審査会が職権で審査することもあります。

審査の申立には、一切費用はかかりませんし、秘密は固く守られますのでお気軽にご相談ください。

▼**お問い合せ先**
函館市上新川町1の8
函館検察審査会（函館地方裁判所内）
☎0138－38－2360

北海道社会福祉協議会からのお知らせ

生活福祉資金貸付制度で生活の立直しを

生活福祉資金は厚生労働省の要綱に基づく貸付制度で、銀行など主な金融機関での貸付が利用できない低所得世帯、障がい者世帯や高齢者世帯の方がご利用いただけます。　主な貸付は次のとおりです。

- ◆ **更生資金生業費**・・・事業の開業や拡張
- ◆ **更生資金技能習得費**・・・就業に必要な技能習得
- ◆ **福祉資金**・・・住宅改築、出産、葬儀、転居など
- ◆ **福祉資金障害者自動車購入資金**
  ・・・障害者の介護や社会参加のための自動車購入
- ◆ **修学資金修学費・修学支度費**
  ・・・高校、高専、短大、専修学校、大学の修学
- ◆ **療養・介護等資金**・・・入院や治療費など
- ◆ **緊急小口資金**・・・緊急かつ一時的に生計の維持

貸付利子は年3％、原則として連帯保証人が必要。返済は元金・利子均等の口座振替による月賦返済となります。なお、修学資金と療養・介護等資金は無利子で貸付が受けられます。

■ 詳しくは、今金町社会福祉協議会（☎82-0557）
または、民生・児童委員にご相談ください。

ゴールドラッシュの夏が来る！！！！！！！

2008年市町村振興宝くじ

サマージャンボ宝くじ

賞金は、1等・前後賞合わせて7億円！

●発売期間／7月14日（月）～8月1日（金）
●抽　選　日／8月12日（火）
●当選金支払い開始日／平成20年8月18日（月）

■1	等	2億円
■1等の前後賞		5,000万円
■1等の組違い賞		10万円
■2	等	1億円
■3	等	1,000万円
■4	等	50万円
■5	等	1万円
■6	等	3,000円
■7	等	300円
■ジャンボ30年記念賞		3万円

7/14（月）発売!!

1枚300円

この宝くじの収益金は市町村の明るく住みよい街づくりにつかわれます。

目指せ車いす！

リングプル回収事業

○ 現在ストック量･･･ 180kg
車いす交換まであと810kg

今金町社会福祉協議会

7月は不正軽油防止強化月間です

■不正軽油を「売らない」「買わない」「使わない」

不正軽油を販売または使用した場合は軽油引取税とともに追徴金が課せられるほか、悪質な脱税行為の場合には、刑事罰に処されることもあります。

■不正軽油ストップ110番
☎0800－8002－110
（フリーアクセス）

不審な軽油の売り込みや、密造軽油に関する情報などがありましたらご連絡ください。

●問い合わせ先
檜山支庁地域振興部税務課
納税管理係　☎0139-52-6471

納期のお知らせ

7月は
固定資産税　第二期
国民健康保険税　第一期
の納期です。

税務住民課では納税相談に応じています。お気軽にご相談ください。
《役場税務住民課
課税収納グループ☎82-0111》

俳句　利別俳句会

俗び住みの花鳥風月占む葭戸　阪井みえ
一病をしばし忘れし夏木立　杉本あい
揚げひばりポストはみ出すカタログ誌　笹森ハル
短夜の大地震ニュースの痛ましく　伊藤翠女
六本木ビルの谷間の紅つつじ　佐藤朝子
万緑の牧柵辺より来るハイジ　辻知子

来庁者の方々にソフトなイメージで接するため、今年も

平成20年度　自衛官等募集案内　平和を仕事にする！

募集種目	資格	受付期間	第1次試験		1次合格発表	第2次試験		最終合格発表
			試験日	会場		試験日	会場	
一般曹候補生	18歳以上27歳未満	8月1日～9月10日	9月20日(土)	せたな町ふれあいプラザ	10月3日(金)	10月9日(木)～16日(木)	函館	11月12日(水)
航空学生	高卒(見込含)21歳未満		9月23日(火)	函館	10月9日(木)	10月18日(土)～23日(木)		平成21年1月23日(金)
看護学生	高卒(見込含)24歳未満	9月8日～9月30日	10月25日(土)	函館	11月6日(木)	11月22･23日(土･日)		平成21年1月9日(金)
防衛大学校学生(一般)	高卒(見込含)21歳未満		11月15･16日(土･日)		12月10日(水)	12月16日(火)～20日(土)		平成21年2月17日(火)
防衛医科大学校学生			11月1･2日(土･日)		11月25日(火)	12月3日(水)～5日(金)		平成21年2月13日(金)
陸上自衛隊生徒	本制度は、名称を含め改正される予定です。詳細については、自衛隊函館地方協力本部　今金地域事務所までお問い合せ下さい。							

募集種目		資格	受付期間	採用試験		最終合格発表
				試験日	会場	
2等陸･海･空士	男子	18歳以上27歳未満	年間を通じて行っております。	9月21日(日)･25日(木)･26日(金)･27日(土)	函館	試験時にお知らせします。
	女子		8月1日(金)～9月10日(水)	9月28･29日(日･月)		11月14日(金)

＊詳しい説明及び受験手続き（志願書類など）は、下記までご連絡願います。

自衛隊函館地方協力本部今金地域事務所（☎0137－82－0258）
メールでの資料請求は　recruit1-hakodate@pco.mod.go.jp



日本一の「今金男爵」を守ろう

～ジャガイモシストセンチュウの拡散防止には、町民の皆様のご理解とご協力が必要です。～

ジャガイモシストセンチュウの侵入･拡散を防ぐには？

⑪　種芋や苗木、球根等は比較的入手しやすい現状にありますが、町外からは直接持ち込まないでください。
　ホームセンターで販売されているものについても、販売店に確認するなど発生地域から知らずのうちに侵入させてしまうことのないようお願いします。

②　自分の畑以外には極力入らないようにしてください。もし入る場合は、必ず靴を洗浄し出た後も必ず洗浄願います。

③　中古の農機具を購入した場合、必ず洗浄して土砂の付着が無いことを確認してから使用してください。



【問い合わせ先】
役場産業振興課農政畜産Ｇ　☎82－0111
ＪＡ今金営農部農業経営課　☎82－0212

わが家のアイドル

個人情報の保護のため、ホームページ上では公開しておりません。

わが家のアイドル募集中です。 ○小学校に就学前のお子さんを対象に募集しています。掲載を希望される方は役場まちづくり推進課企画政策グループまでご連絡下さい。《☎82-0111》

町のデータ

人口と世帯（平成20年５月末現在）

（　）内は前月比

●人　口	6,298人	（△10）
男	3,019人	（△９）
女	3,279人	（△１）
●世帯数	2,667世帯	（△１）

火災と救急（平成20年累計）

（　）内は５月発生件数

●火災	４件	（０件）
●救急	115件	（30件）
急　病	56件	（13件）
その他	59件	（17件）

交通事故（平成20年累計）

（　）内は５月発生件数

●発生件数	１件	（0件）
死者数	０件	（0件）
傷者数	１件	（0件）

交通事故死ゼロ日数　581日

戸籍の窓

おたんじょうおめでとう

村上　杏梨ちゃん　５月27日（保護者　正人）寒昇

いつまでもおしあわせに

○桃井　郁弥さん（せたな町）　小嶋　香苗さん（大和町）

○白岩　文宏さん（南栄町）　金澤のり子さん（南栄町）

おくやみもうしあげます

水野　キクさん	５月27日	94歳（南　町）
佐々木よしゑさん	５月31日	93歳（豊寿園）
齊藤カツエさん	６月１日	88歳（下稲穂）
多田　サキさん	６月３日	86歳（下トマンケシ）
佐々木トリノさん	６月６日	86歳（寒　昇）
中川　繁二さん	６月15日	81歳（南　町）
小林　　隆さん	６月20日	84歳（南栄町）

５月27日～６月23日受付分

編集後記

▼これからの季節、スズメバチにご注意して下さい！▼スズメバチは、様々な場所に巣を作ります。以前作られた事がある場所や、神社など出入りの少ない建物は要注意です！また、とても凶暴で、革手袋の上からでも針を刺してきます。万が一刺された場合、死に至る場合もありますので、巣を発見した場合はもちろん疑いのある場合でも、急いで役場まちづくり推進課までご連絡願います。土日祝日も受付しています。（大口）



■発行　北海道今金町　■編集　まちづくり推進課企画政策グループ
〒049-4393　北海道瀬棚郡今金町字今金48-1
☎0137-82-0111　FAX0137-82-2492

PRINTED WITH SOY INK
環境に優しい再生紙と大豆インクを使用しています。